

Auszug aus der Niederschrift zur Sitzung des Naturschutzbeirats vom 12.03.2024

Öffentlicher Teil

**TOP . Förderprogramm Klimaresiliente Region mit internationaler Strahlkraft
(KRiS)**

Zusammenfassung des Diskussionsergebnisses:

Herr Fitz, WBH, stellt anhand der dem Protokoll als Anlage beigefügten Präsentation das Förderprogramm „Klimaresiliente Region mit internationaler Strahlkraft“ vor.

Herr Fitz beantwortet die Anfragen aus dem Naturschutzbeirat.

Herr Reh fragt nach der Bedeutung des Titels „mit internationaler Strahlkraft“ im Zusammenhang mit der Stadt Hagen. Herr Fitz erläutert, der Fördermittelgeber habe sich den Titel ausgesucht. Weiter fragt er in Bezug auf die Hochwasserkatastrophe 2021, wie weit die Stadt Hagen mit ihren Maßnahmen den Effekt auf eine Reduzierung der Auswirkungen solcher Hochwasserereignisse bemesse. Herr Fitz antwortet, mit diesen Maßnahmen können das Klima global nicht signifikant geändert werden; es gehe vielmehr um eine nachhaltige Verbesserung der Lebensqualität hier vor Ort. Damit zukünftige Hochwasserereignisse nicht mehr so starke Effekte haben werden.

Frau Raschke bittet, dass der Naturschutzbeirat im Projektverlauf einen Zwischenbericht erhalten werde. Herr Fitz sagt zu, den Naturschutzbeirat im Rahmen der Gremienberatung auch zu berücksichtigen. Bei zusätzlichem Bedarf an Informationen könne sich der Naturschutzbeirat an den WBH wenden.

Frau Selter dankt Herrn Fitz für seine Präsentation.

Anlage 1 KRiS

Förderprogramm Klimaresiliente Region mit internationaler Strahlkraft (KRiS)

NB
12.03.2024

Förderprogramm

bis 21.12.2030

25% abkoppeln
10% verdunsten

Betrachtungsraum

Maßnahmen

KRiS

2.000 EUR/
12.500 EUR

60%

RVR-Raum

öffentlich/privat

Förderprogramm

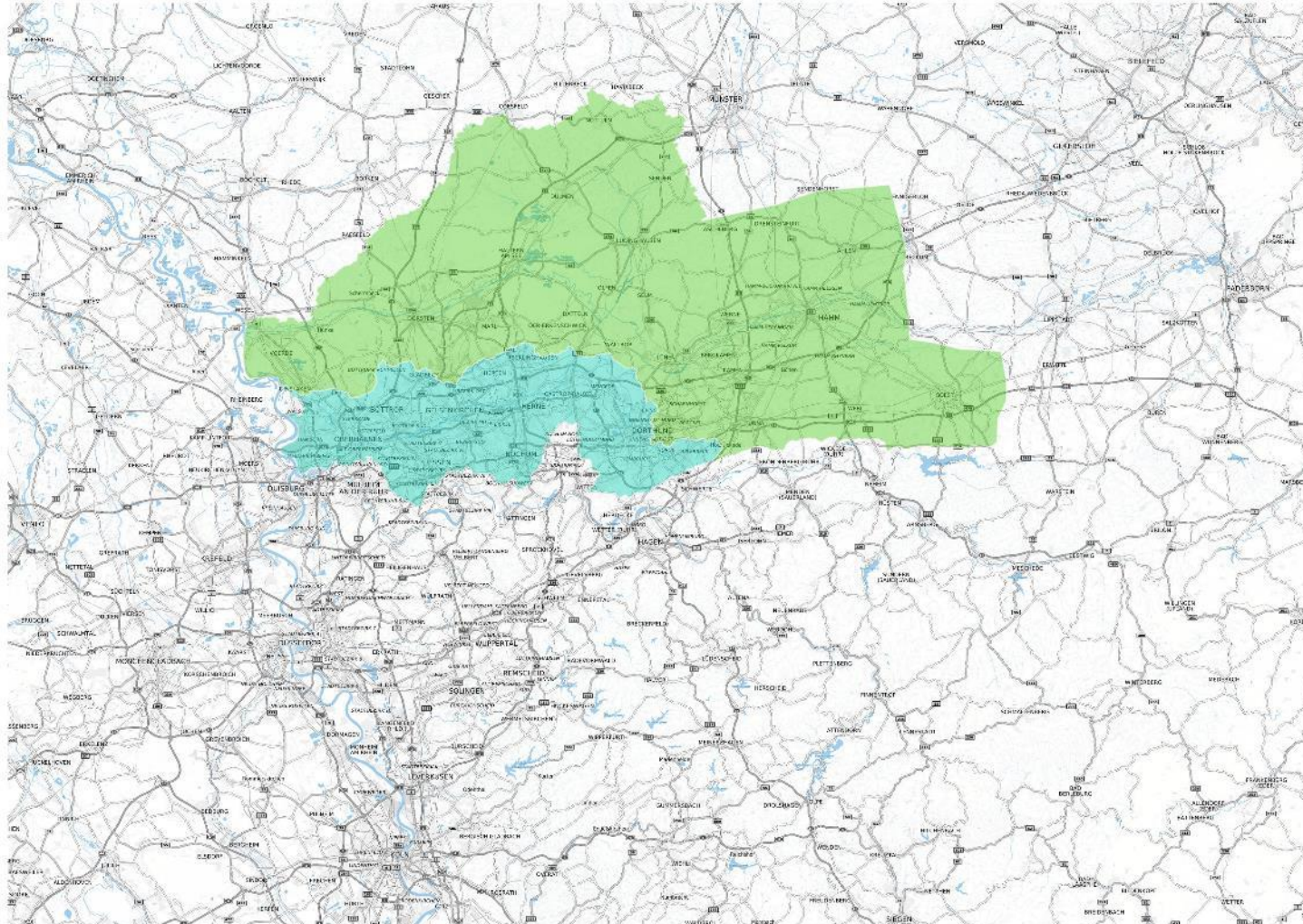

Förderantrag

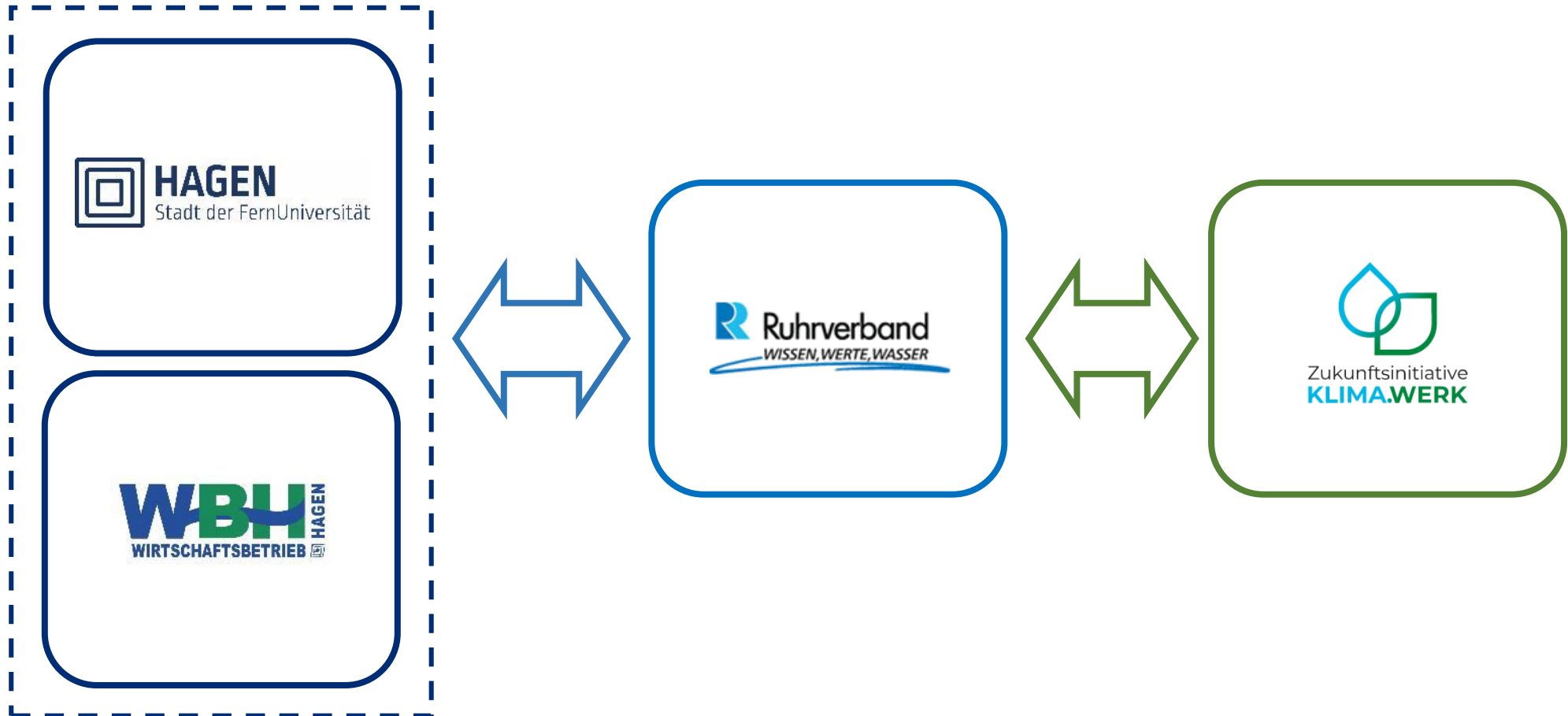

Förderantrag

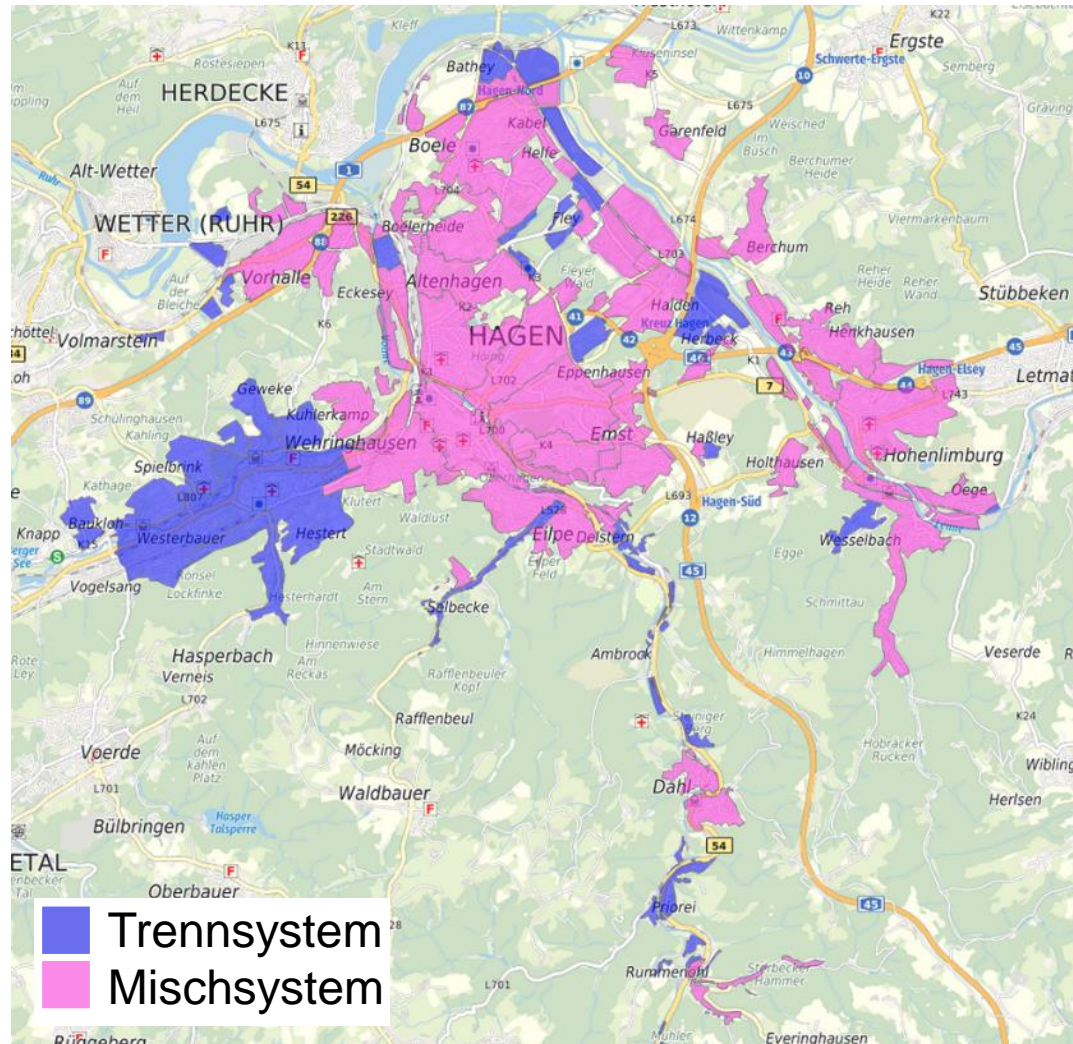

Förderantrag

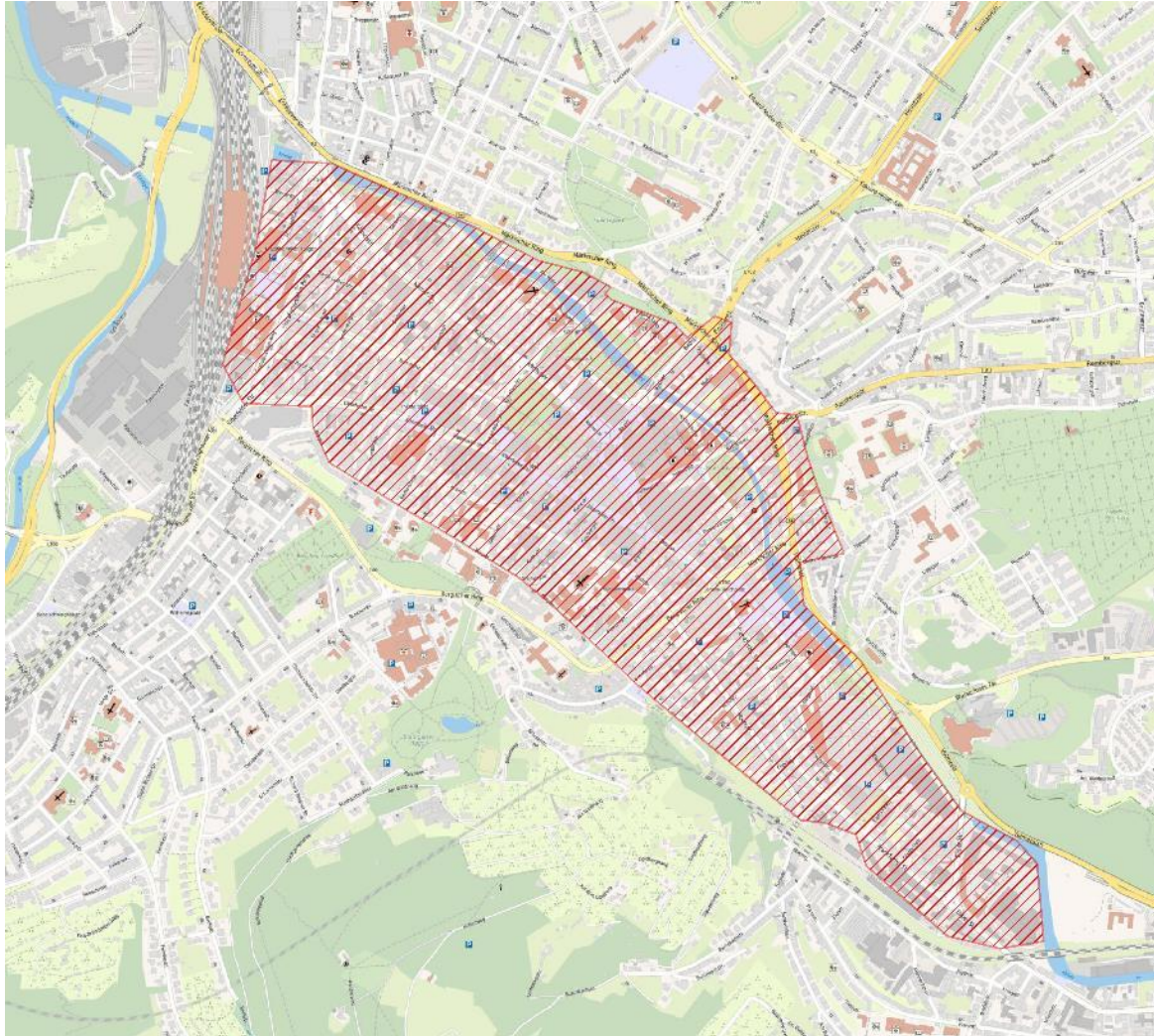

Umfang:

- Öffentlichkeitsarbeit
- Bestandsanalyse
- Detailanalyse
- Gutachten
- Bericht

Kosten ca. 130.000 EUR

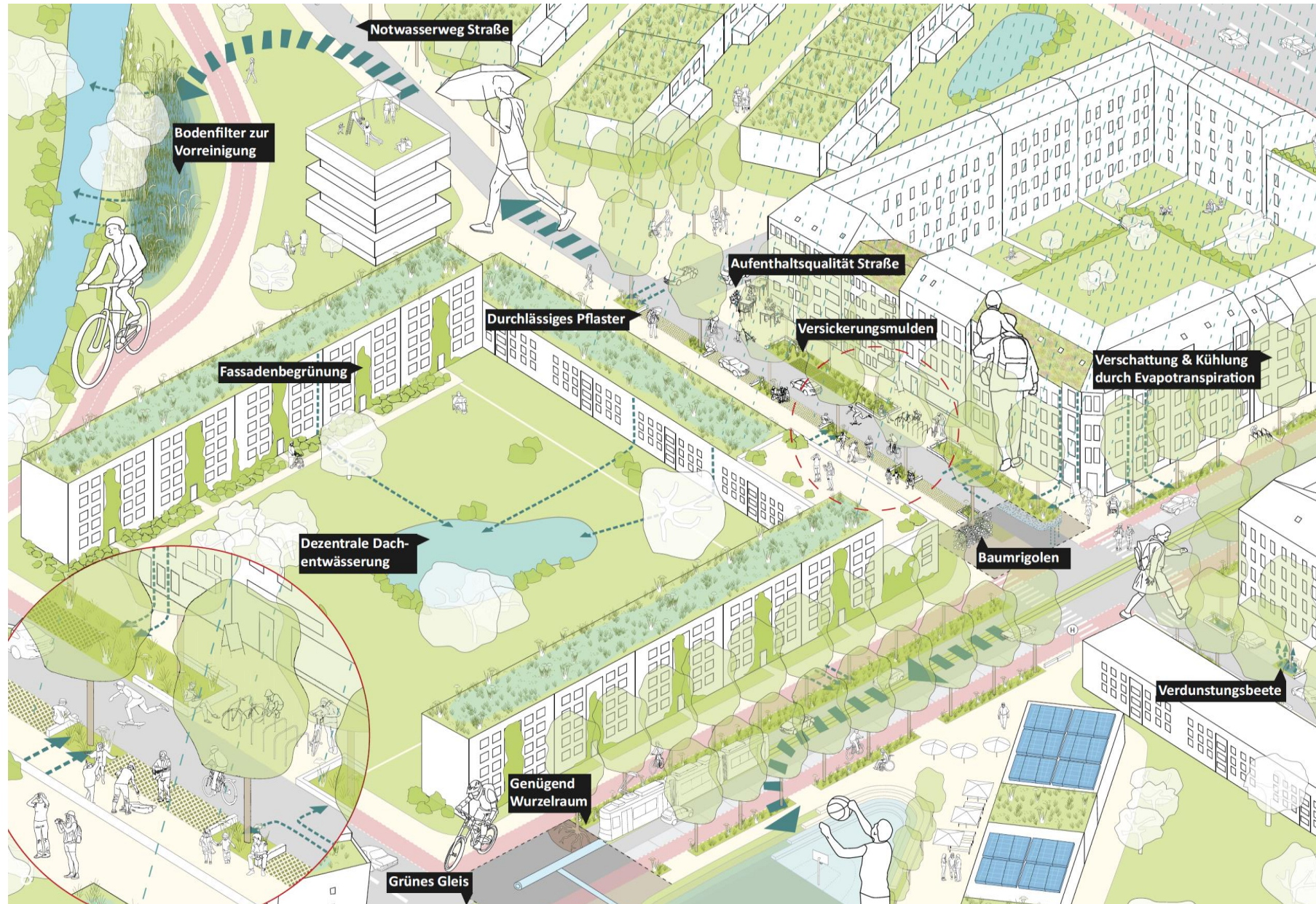



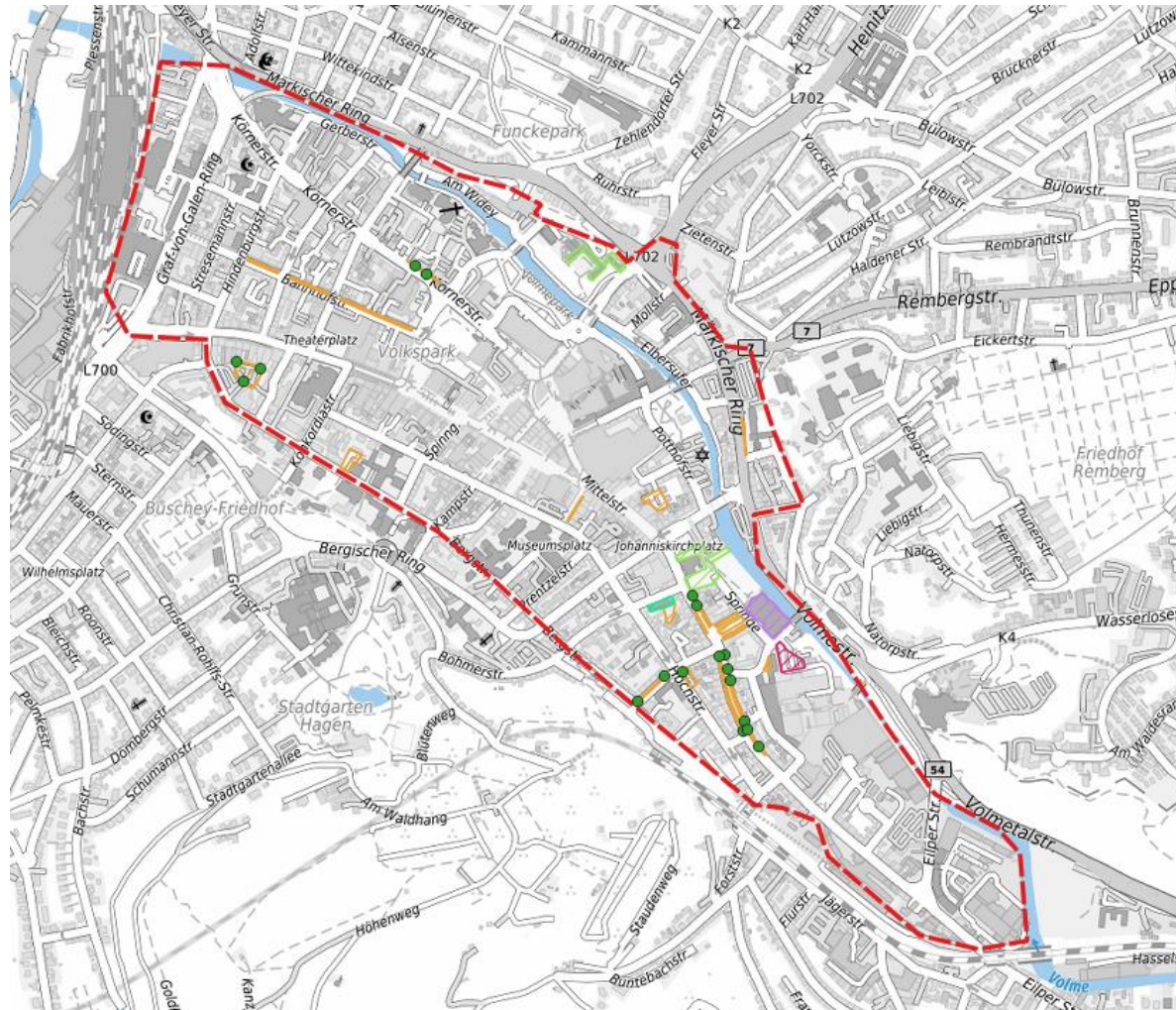



Förderantrag



| | | |
|---|--|----------------------------------|
| ✓ | | Pot_KRIS_Punkte |
| ✓ | | Baumrigole |
| ✓ | | |
| ✓ | | Pot_KRIS_Flächen |
| ✓ | | Anrechnung |
| ✓ | | Entsiegelung |
| ✓ | | Entsiegelung (Anrechnung) |
| ✓ | | Gründach |
| ✓ | | Oberflächenableitung |

Zeitplan

| Jahr | 4/2023 | 2024 | 2025 | 2026 | 2027 | 2028 | 2029 |
|---------------------------|--|---|---|--|---|------|------|
| Arbeitspakete | | | | | | | |
| Antragsverfahren |  | | | | | | |
| Ausschreibung/Vergabe | |  | | | | | |
| Studie Betrachtungsraum | |  | | | | | |
| Maßnahmen im HP | | |  | | | | |
| Ausführungsplanung | | |  | | | | |
| Beantragung der Maßnahmen | | | |  | | | |
| Umsetzung der Maßnahmen | | | | |  | | |

↑
Förder-
zusage



Zeitplan

