

Auszug aus der Niederschrift zur Sitzung des Ausschusses für Stadt-, Beschäftigungs- und Wirtschaftsentwicklung vom 14.03.2024

Öffentlicher Teil

**TOP .. Bericht des WBH: Klimaresiliente Region mit internationaler Strahlkraft
(KRIS)Herr Fitz**

zur Kenntnis genommen

Der Vortrag ist der Niederschrift als Anlage beigefügt.
Herr Klepper bedankt sich für den Vortrag.
Es gibt keine Nachfragen.

Abstimmungsergebnis:

☒ Zur Kenntnis genommen

Anlage 1 KRiS_Vortrag_SBW_20240314

Förderprogramm Klimaresiliente Region mit internationaler Strahlkraft (KRiS)

SBW
14.03.2024

Agenda

- Förderprogramm
- Förderantrag
- Zeitplan



Förderprogramm

bis 21.12.2030

25% abkoppeln
10% verdunsten

Betrachtungsraum

Maßnahmen

KRiS

2.000 EUR/
12.500 EUR

60%

RVR-Raum

öffentlich/privat

Förderprogramm

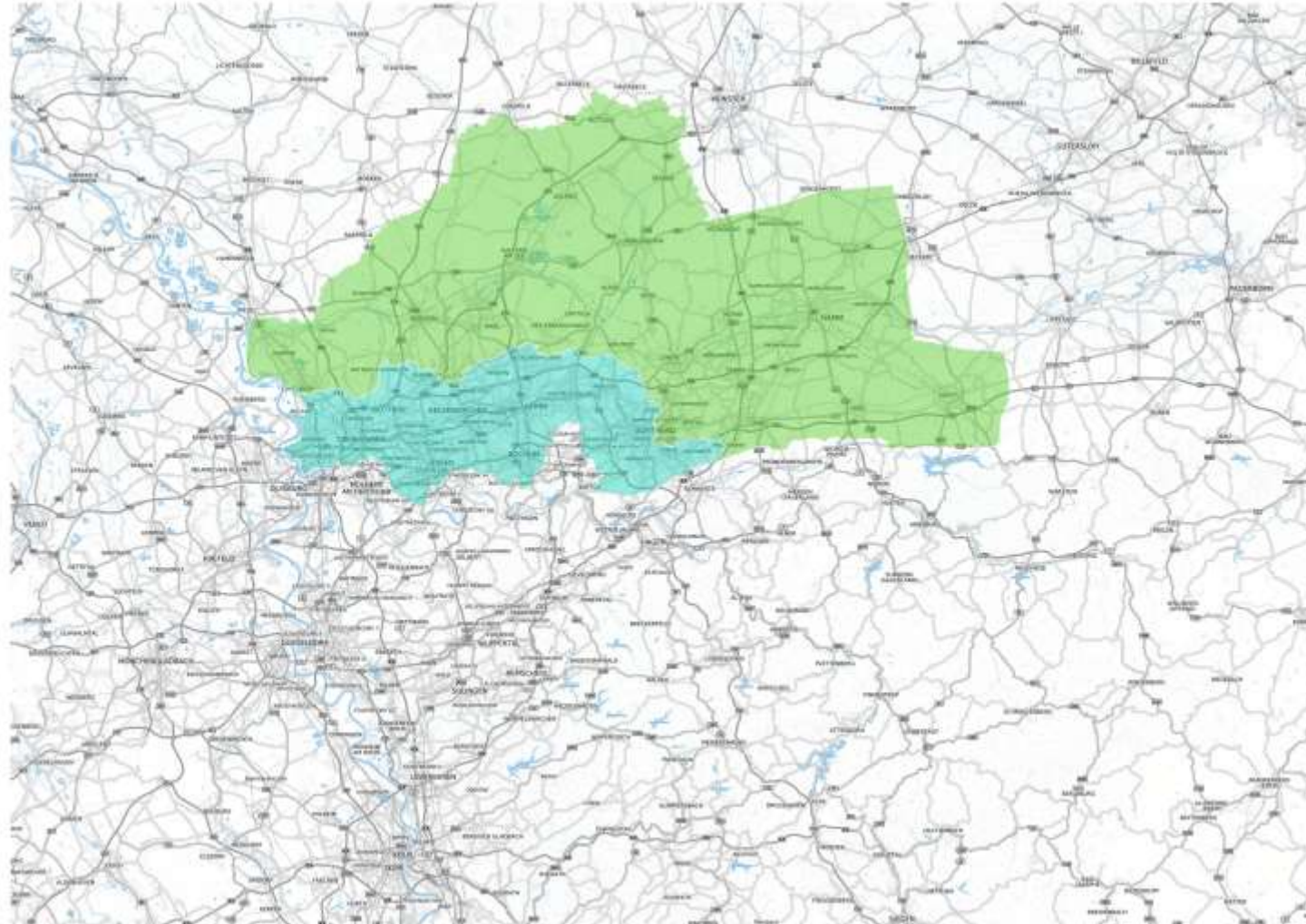

Förderantrag

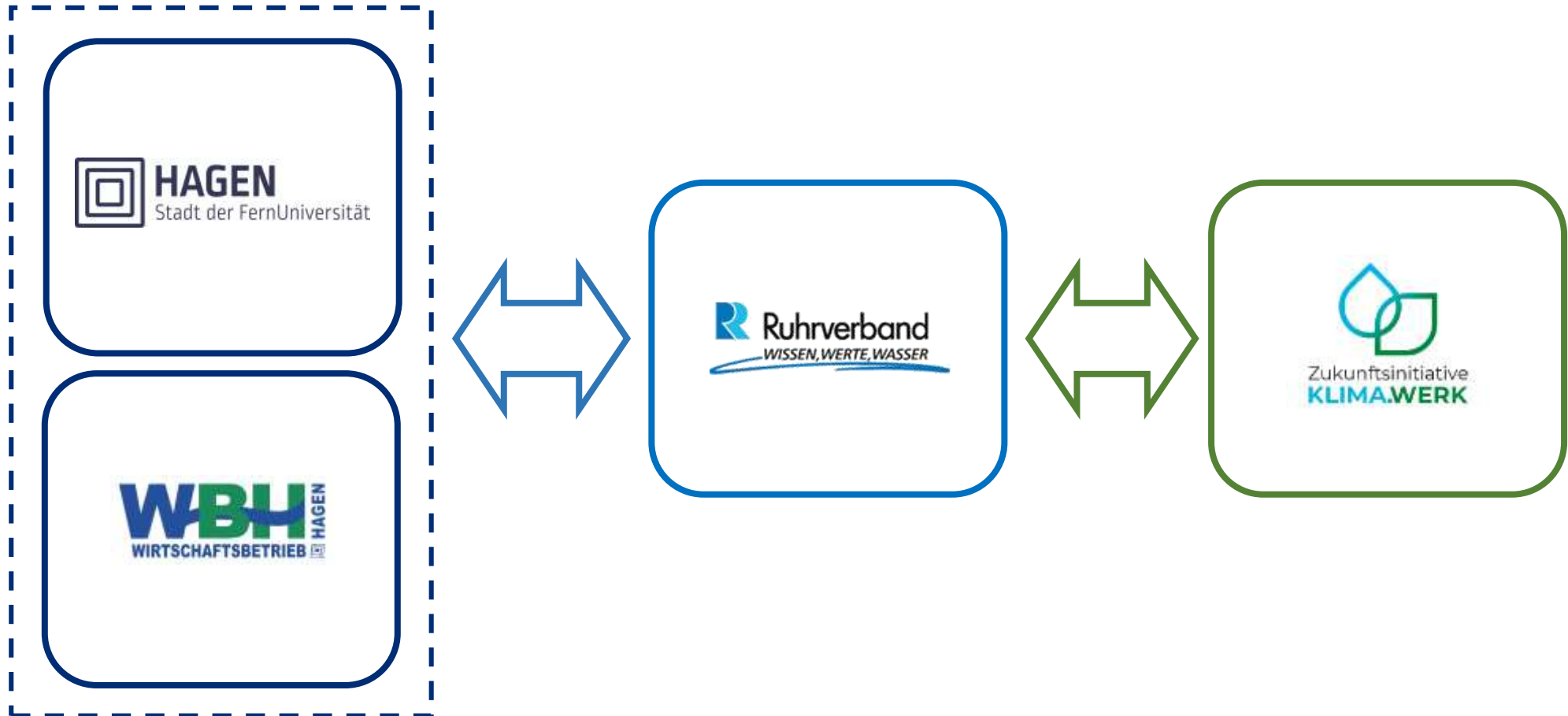

Förderantrag

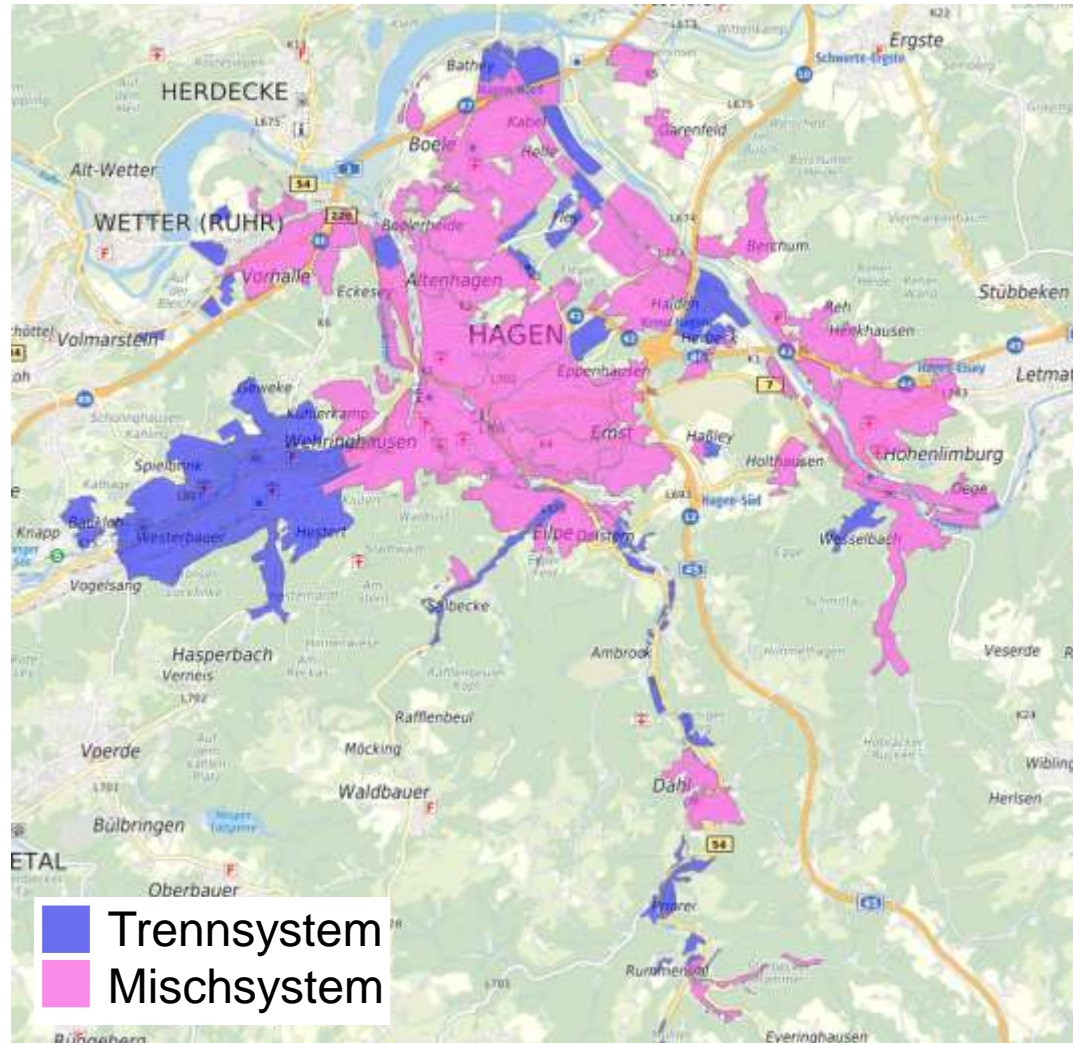

Förderantrag

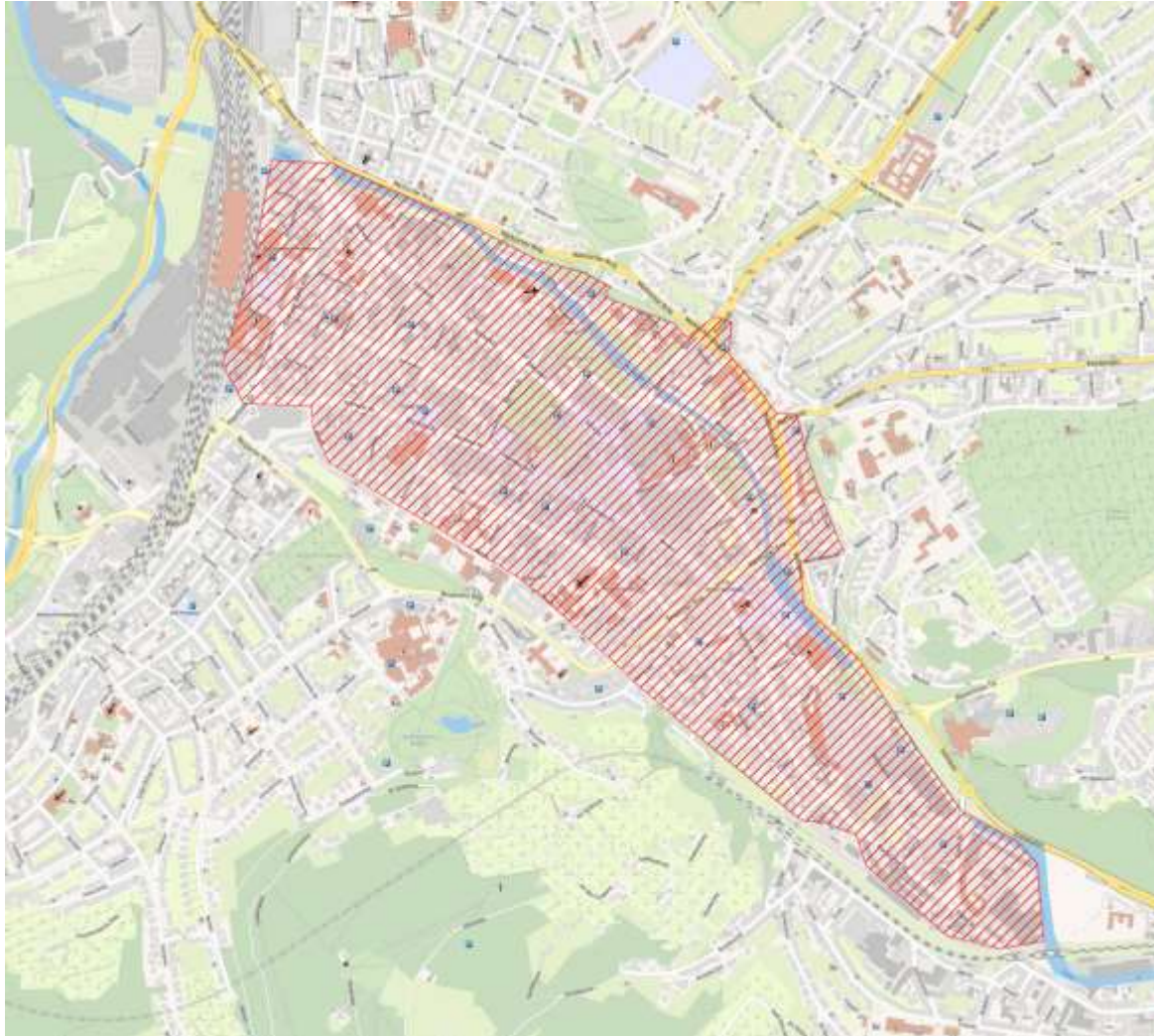

Umfang:

- Öffentlichkeitsarbeit
- Bestandsanalyse
- Detailanalyse
- Gutachten
- Bericht

Kosten ca. 130.000 EUR

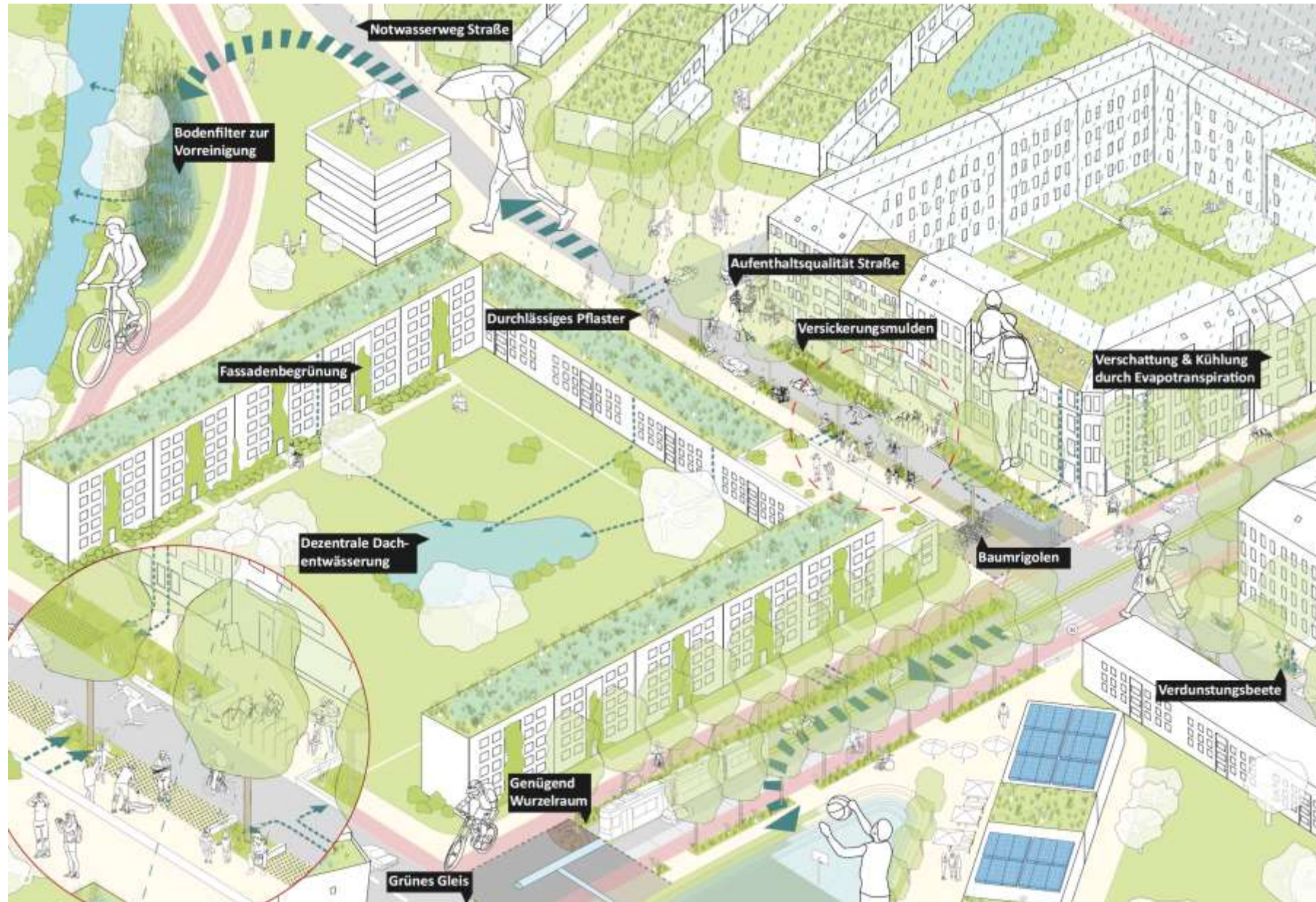



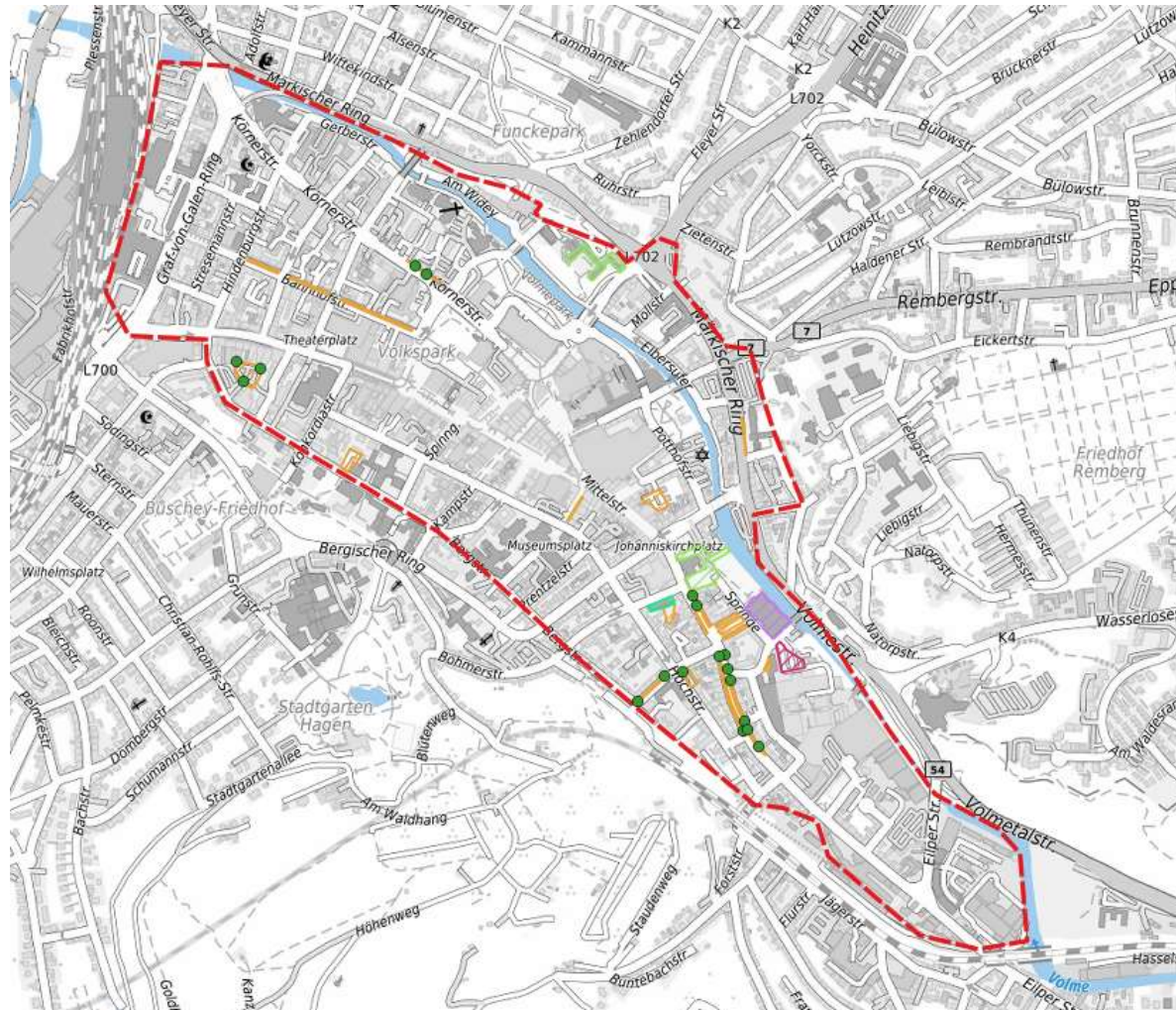





Förderantrag



✓		Pot KRI Punkte
✓		Baumrigole
✓		
✓		Pot_KRI_Flächen
✓		Anrechnung
✓		Entsiegelung
✓		Entsiegelung (Anrechnung)
✓		Gründach
✓		Oberflächenableitung

Zeitplan

Jahr	4/2023	2024	2025	2026	2027	2028	2029
Arbeitspakete							
Antragsverfahren							
Ausschreibung/Vergabe							
Studie Betrachtungsraum							
Maßnahmen im HP							
Ausführungsplanung							
Beantragung der Maßnahmen							
Umsetzung der Maßnahmen							

↑
Förder-
zusage

Zeitplan

