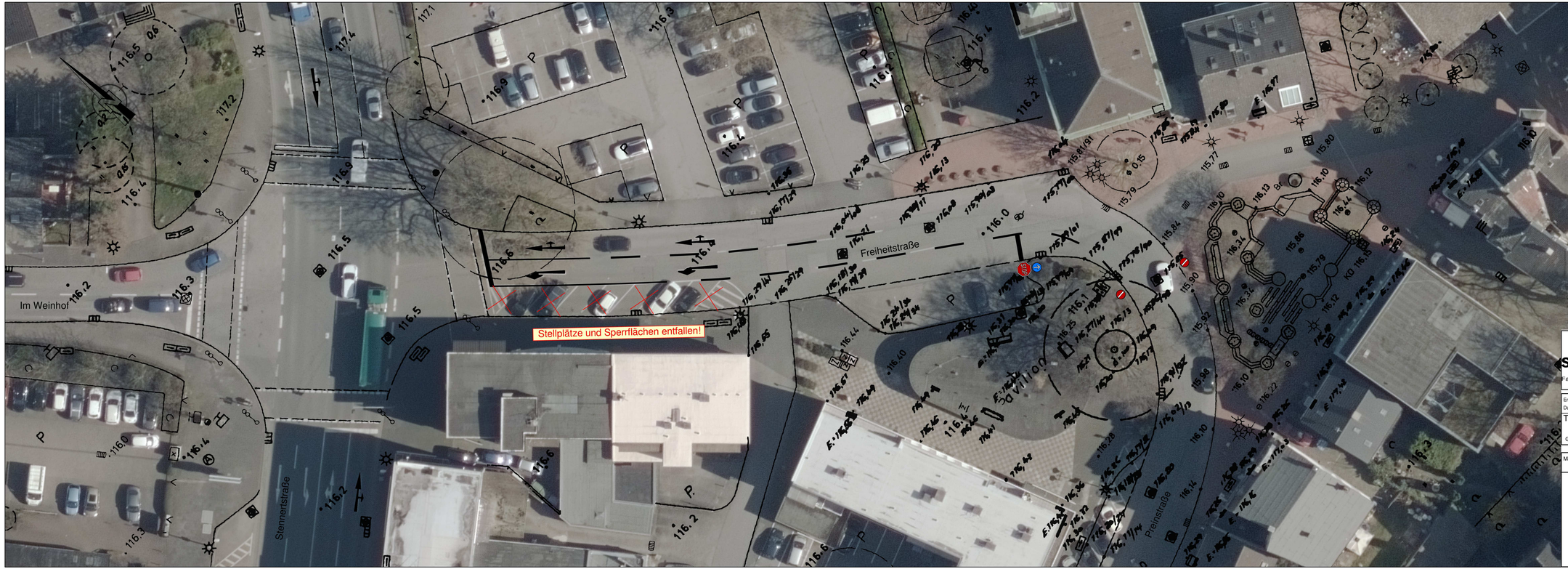

HAGEN
Stadt der FernUniversität
Fachbereich Stadtentwicklung, -planung und Bauordnung

Entworfen Herzmann Datum 07.11.2018	Fachleiter Datum
Techn. Beigeordneter Grothe	Ltd.Städt.Baudirektorin Hammerschmidt

Maßstab	Projekt	Plan-Nummer
1: 250	Freiheitstraße	

Lageplan
Freiheitstraße
Öffnung in beide Richtungen