

Deckblatt Teil 1 Seite 1	Drucksachennummer: 0929/2018 Datum: 17.09.2018
ÖFFENTLICHE MITTEILUNG	
Amt/Eigenbetrieb und ggf. beteiligte Ämter: Geschäftsstelle der Bezirksvertretung Mitte	
Betreff: Mitteilungen allgemein	
Beratungsfolge: 26.09.2018 Bezirksvertretung Hagen-Mitte	

Siehe Anlagen

Inklusion von Menschen mit Behinderung

Belange von Menschen mit Behinderung

(Bitte ankreuzen und Teile, die nicht benötigt werden löschen.)

☒ sind nicht betroffen



Stadt Hagen Postfach 42 49 58042 Hagen

Stadtkanzlei
01/111

HAGEN
Stadt der FernUniversität
Der Oberbürgermeister



**Fachbereich Stadtentwicklung, -planung und
Bauordnung**
Untere Bauaufsichtsbehörde
Untere Denkmalbehörde

Rathaus II, Berliner Platz 22, 58089 Hagen

Auskunft erteilt

Frau Grebe, Zimmer B.218

Tel. 02331 207 5683

Fax 02331 207 2463

E-Mail: judith.grebe@stadt-hagen.de

Sprechzeiten: Montag 15.00 bis 17.00 Uhr
Mittwoch 8.30 bis 12.00 Uhr
und nach Vereinbarung

Datum und Zeichen Ihres Schreibens

Mein Zeichen, Datum

61/550, 04.07.2018

Aktenzeichen: 1/63/PG/0009/18	Baugrundstück: Holzmüllerstr. 58095 Hagen
Gemarkung:	Flur: Flurstück(e):
Bauvorhaben: Anfrage der BVM bzgl. rückwärtigem Eingang zur Volmegalerie an der Holzmüllerstr.	
Antragsteller: BV Mitte und Eilpe/Dahl , ,	

Sehr geehrte Frau Kappel,

anbei erhalten Sie die Kopie des Antwortschreibens an Frau Schuchardt bzgl. ihrer mündlichen Anfrage vom 20.06.2018.

Mit freundlichen Grüßen
In Vertretung

Thomas Grothe
Techn. Beigeordneter



STADT HAGEN
Stadt der FernUniversität
Briefadresse: Postfach 4249, 58042 Hagen
Paketadresse: Rathausstr. 11, 58095 Hagen
Vermittlung: 02331/207-5000

Sparkasse HagenHerdecke (BLZ 450 500 01)
Kto.-Nr. 100 000 444
IBAN DE23 4505 0001 0100 0004 44
BIC WELADE3HXXX
weitere Banken unter www.hagen.de/bankverbindungen



Stadt Hagen Postfach 42 49 58042 Hagen

Frau
Kirsten Schuchardt
Lahnstr. 18
58097 Hagen

**Fachbereich Stadtentwicklung, -planung und
Bauordnung**
Untere Bauaufsichtsbehörde
Untere Denkmalbehörde

Rathaus II, Berliner Platz 22, 58089 Hagen

Auskunft erteilt

Frau Grebe, Zimmer B.218

Tel. 02331 207 5683

Fax 02331 207 2463

E-Mail: judith.grebe@stadt-hagen.de

Sprechzeiten: Montag 15.00 bis 17.00 Uhr
Mittwoch 8.30 bis 12.00 Uhr
und nach Vereinbarung

Datum und Zeichen Ihres Schreibens

Mein Zeichen, Datum

61/550, 04.07.2018

• **Stellungnahme zu Ihrer Anfrage vom 26.06.2018**

Aktenzeichen: 1/63/PG/0009/18	Baugrundstück: Holzmüllerstr. 58095 Hagen
Gemarkung:	Flur: Flurstück(e):
Bauvorhaben: Anfrage der BVM bzgl. rückwärtigem Eingang zur Volmegalerie an der Holzmüllerstr.	
Antragsteller: BV Mitte und Eilpe/Dahl , ,	

Sehr geehrte Frau Schuchardt,

Ihre mündliche Anfrage in der Sitzung der BV Mitte vom 20.06.2018 bzgl. des rückwärtigen Einganges als Rettungsweg an der Holzmüllerstr. zur Volmegalerie wird wie folgt beantwortet:

Der rückwärtige Eingang dient nicht als Rettungsweg für die Volmegalerie. Der Eingang fungiert lediglich als Zu- und Ausgang des Verkaufsraumes.

Mit freundlichen Grüßen
In Vertretung

Thomas Grothe
Techn. Beigeordneter



STADT HAGEN
Stadt der FernUniversität
Briefadresse: Postfach 4249, 58042 Hagen
Paketadresse: Rathausstr. 11, 58095 Hagen
Vermittlung: 02331/207-5000

Sparkasse HagenHerdecke (BLZ 450 500 01)
Kto.-Nr. 100 000 444
IBAN DE23 4505 0001 0100 0004 44
BIC WELADE3HXXX
weitere Banken unter www.hagen.de/bankverbindungen



Stadt Hagen · Postfach 4249 · 58042 Hagen

Herrn
Ulrich Häßner
Kuhlestraße 23
58089 Hagen

**Fachbereich Stadtentwicklung-, planung und
Bauordnung**

Rathaus I, Rathausstraße 11, 58095 Hagen

Auskunft erteilt

Herr Winkler, Zimmer D 409

Tel. 02331 207 3932

Fax. 02331 207 2461

E-Mail joerg.winkler@stadt-hagen.de

Datum und Zeichen Ihres Schreibens

20.06.2018

Mein Zeichen, Datum

61/1, 07.09.2018

Einmündung Bergischer Ring/ Wehringhauser Straße/ Elberfelder Straße

**Anfrage gem. §18 der Geschäftsordnung in der Bezirksvertretung Hagen-Mitte am
20.06.2018**

Sehr geehrter Herr Häßner,

Wegen der Ferienzeit kann ich erst leider jetzt auf Ihre Anfrage zurückkommen.

Ihre Beobachtungen zu den Abbiegevorgängen in den Bergischen Ring aus Wehringhauser kommend sind zutreffend. Große LKW müssen zum Abbiegen einen Teil der rechten Geradeausspur zum Graf von Galen Ring mitbenutzen.

Die Ursache ist der zu kleine Radius des Eckbereiches Wehringhauser Straße / Bergischer Ring, der aber wegen der Bebauung nicht veränderbar ist.

Durch die Tatsache, dass diese abbiegenden LKW sich in der Regel mittig auf der rechten Geradeausspur und der Rechtsabbiegespur aufstellen, ist die Situation aber nicht unfallträchtig.

Gleichwohl wird dadurch die Leistungsfähigkeit der signalgesteuerten Einmündung verringert.

Zur Behebung der Problematik können zwei Möglichkeiten benannt werden:

1. Eine Verschiebung der Haltelinie der Talfahrt des Bergischen Ringes um ca. 18 m nach oben (s. Plan) oder
2. Die Einziehung der Rechtsabbiegespur der Wehringhauser Straße kombiniert mit einer Ausweisung der bisher reinen Geradeausspur als kombinierte Geradeaus-Rechts-Spur.



STADT HAGEN

Stadt der FernUniversität

Briefadresse: Postfach 4249, 58042 Hagen

Paketadresse: Rathausstr. 11, 58095 Hagen

Vermittlung: 02331/207-5000

Sparkasse Hagen (BLZ 450 500 01)

Kto.-Nr. 100 000 444

IBAN DE 23 4505 0001 0100 0004 44

BIC WELADE3HXXX

weitere Banken unter www.hagen.de/bankverbindungen

Die Möglichkeit 1 hätte wegen der erheblichen Räumzeitverlängerung einen Kapazitätsverlust der Lichtsignalanlage zur Folge, der in der Gesamtbetrachtung nicht hinnehmbar ist.

Möglichkeit 2 hätte ebenfalls einen signifikanten Kapazitätsverlust der LSA zur Folge, der im heutigen Zustand auch nicht tragbar wäre.

Gleichwohl wird sich nach der Inbetriebnahme der Bahnhofshinterfahung (ca. September 2019) eine Verkehrsreduzierung an dieser Stelle einstellen, der die Möglichkeit zu 2. eröffnet wird. Eine genaue Verkehrserhebung ist dazu dann notwendig.

Die Prognosen belaufen sich auf eine Reduzierung der Verkehrsmenge um knapp 50%, so dass hier ggf. eine Fahrspur entfallen könnte.

Ich hoffe, Ihnen mit diesen Ausführungen gedient zu haben.

Mit freundlichen Grüßen
Im Auftrag

Dipl. Ing. Jörg Winkler
städt. Oberbaurat

Anlage

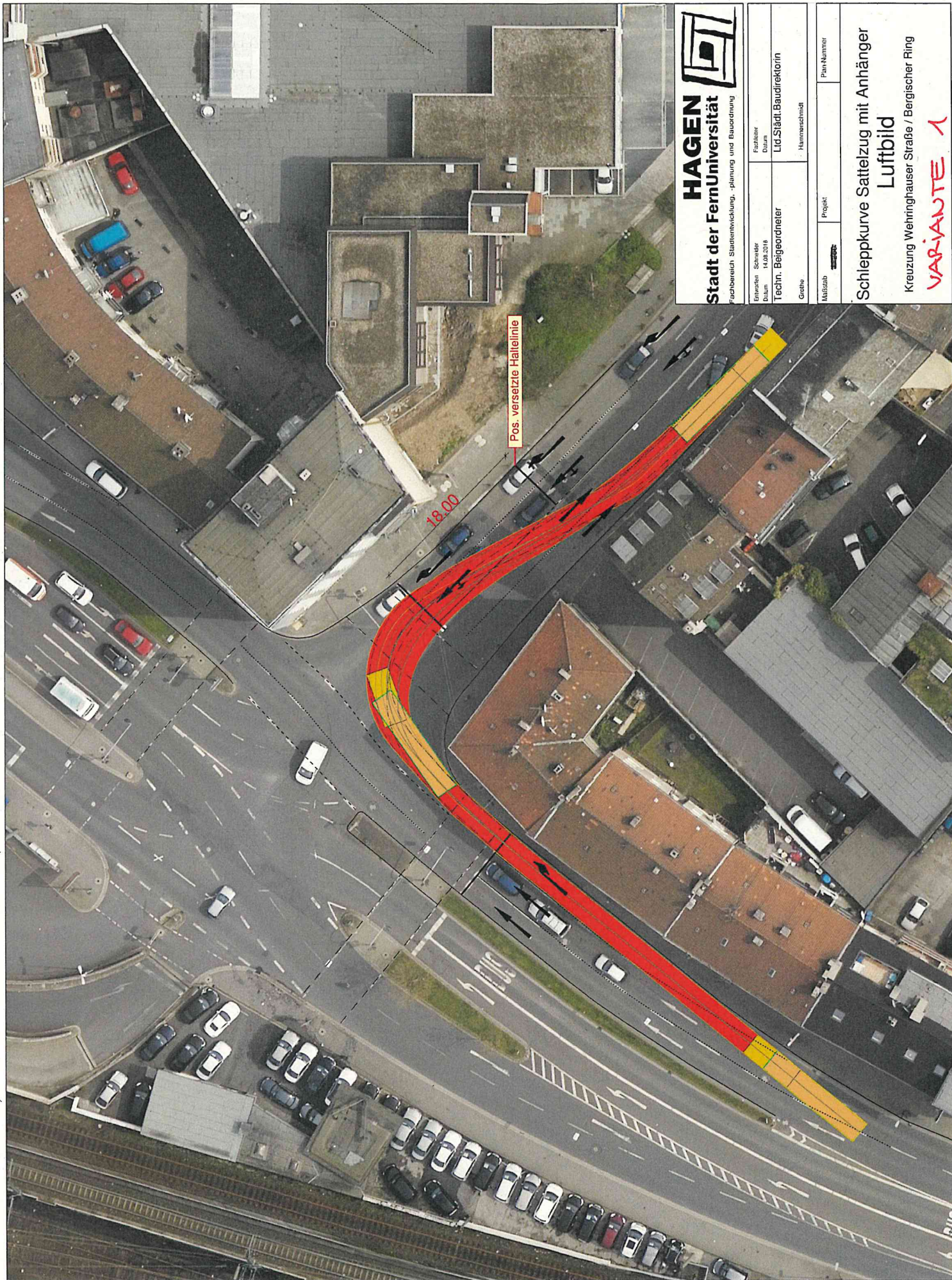

HAGEN
Stadt der FernUniversität
Fachbereich Stadtentwicklung - Planung und Bauordnung

Erstellt: Schenkler	Fachleiter
Datum: 14.02.2018	Datum
Techn. Beigeordneter	Lfd.Stadt.Baudirektorin
Grafik	Hausnummer

Maßstab	Projekt	Plan Nummer
---------	---------	-------------

Schleppkurve Sattelzug mit Anhänger
Luftbild
Kreuzung Wehringhauser Straße / Bergischer Ring
VARIANTE 1

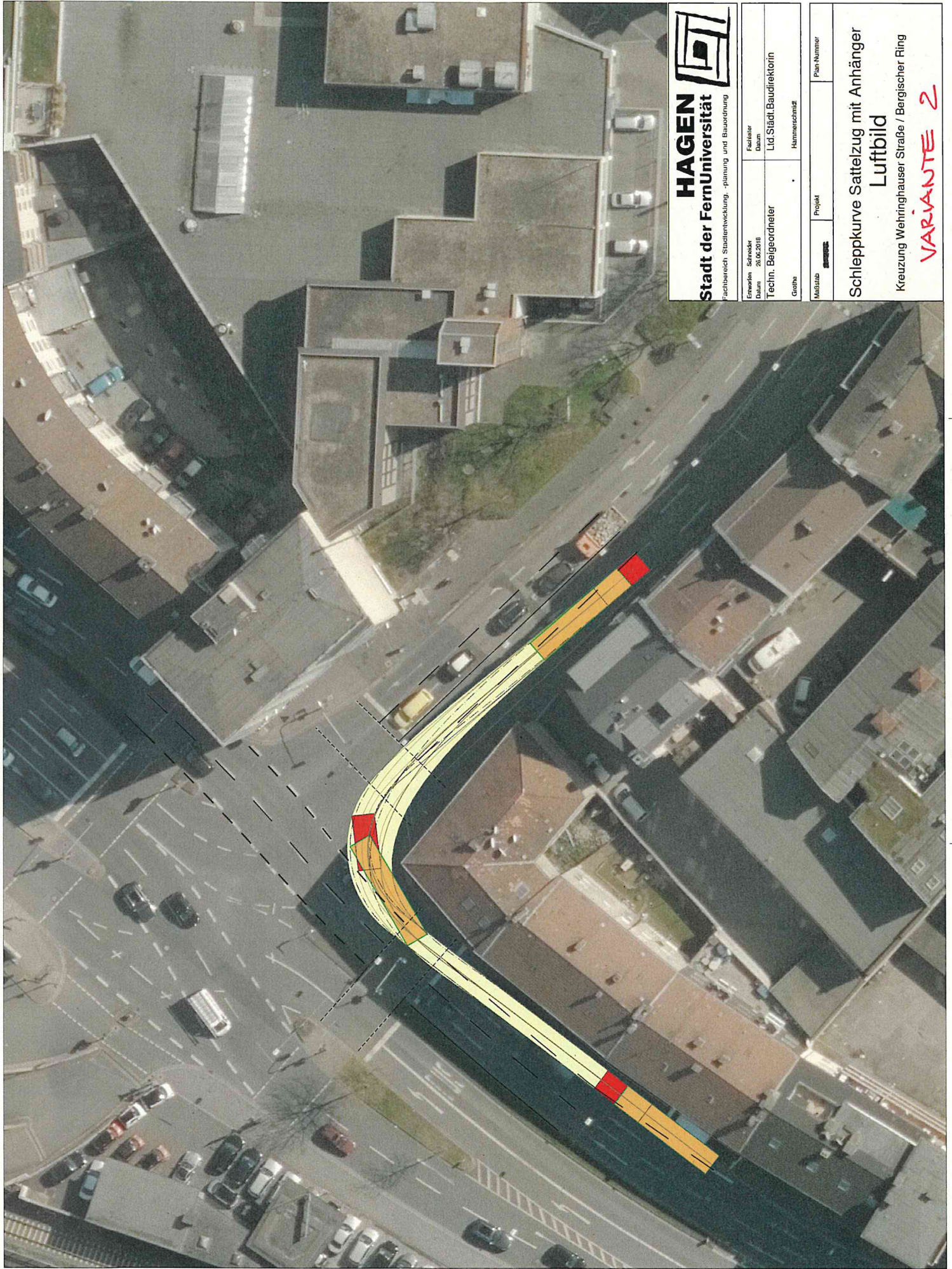

HAGEN
 Stadt der FernUniversität
 Fachbereich Stadtentwicklung - Planung und Bauordnung

Erstellt: Schneider	Fachleiter
Datum: 26.02.2018	Datum
Techn. Beigeordneter	Lfd. Städt. Baudirektorin
Große	Hammerschmidt

Maßstab	Projekt	Plan-Nummer
---------	---------	-------------

Schleppkurve Sattelzug mit Anhänger
 Luftbild
 Kreuzung Wehringhauser Straße / Bergischer Ring
VARIANTE 2

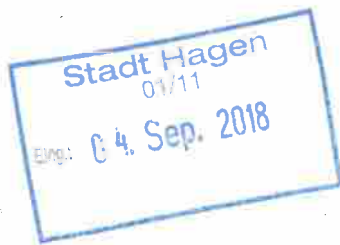

Stadt Hagen · Postfach 4249 · 58042 Hagen

Bezirksvertretung
Hagen-Mitte
Geschäftsstelle
-im Hause-

**Fachbereich Öffentliche Sicherheit, Verkehr,
Bürgerdienste und Personenstandswesen**

Rathaus I, Rathausstr. 11, 58095 Hagen

Auskunft erteilt

Frau Richter, Zimmer B.342

Tel. 02331 207 02331 207 5774

Fax. 02331 207 02331 207 2431

E-Mail: buergeramt@stadt-hagen.de

Datum und Zeichen Ihres Schreibens

Mein Zeichen, Datum

32/3, 04.09.2018

Spende zur Bepflanzung von städtischen Blumenkübeln

Sehr geehrte Damen und Herren,

aufgrund Ihrer Spende konnten inzwischen die Blumenkübel im Zentralen Bürgeramt wieder bepflanzt werden, sowie die vorhandenen Blumenkübel in einen sichtbar schöneren Zustand versetzt werden.

Im Namen der Belegschaft des Bürgeramtes möchte ich mich ganz herzlich für diese Spende bedanken. Die neu bepflanzten Kübel vermitteln sofort eine freundliche Atmosphäre und erfreuen Kunden sowie Mitarbeiter.

Mit freundlichen Grüßen

Im Auftrag

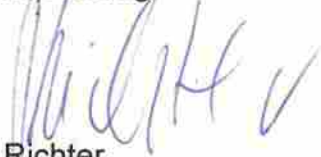

Richter

Bereich Bürgerdienste



Stadt Hagen
Bürgerdienste in Hagen
Briefadresse: Postfach 4249, 58042 Hagen
Paketadresse: Rathausstr. 11, 58095 Hagen
Vermittlung: 02331/207-5000

Sparkasse Hagen (BLZ 450 500 01)
Kto.-Nr. 100 000 444
IBAN DE23 4505 0001 0100 0004 44
BIC WELADE3HXXX
weitere Banken unter www.hagen.de/bankverbindungen