

<b>Absender:</b> Bezirksbürgermeister Heinz-Dieter Kohaupt  BV-Nord	Drucksachen-Nr. 0665/2017  Datum 04.09.2017
<div style="display: flex; align-items: center;"> <div style="border: 1px solid black; padding: 2px 5px; margin-right: 10px;">x</div>         Tagesordnungspunkte des Bezirksbürgermeisters       </div>	
öffentliche Sitzung    13.09.2017 Bezirksvertretung Hagen-Nord	
<b><u>Betreff:</u></b> <b>Verkehrssituation "Erlhagen"</b>	
<b><u>Beschlussvorschlag:</u></b>  Nach Diskussionslage	
<b><u>Begründung:</u></b>  Die Verwaltung wird gebeten, über die Ergebnisse der Geschwindigkeitsmessungen in der Straße „Erlhagen zu berichten. Weiterhin sei über eine Anbringung von Tempo 30 Piktogrammen, einer Einbahnstraßenregelung und/oder einer Sackgasse nachzudenken.	

gez. Kohaupt  
 (Unterschrift)

Geschwindigkeitsmessung  
Erlhagen 16  
01.07.2017 - 09.07.2017

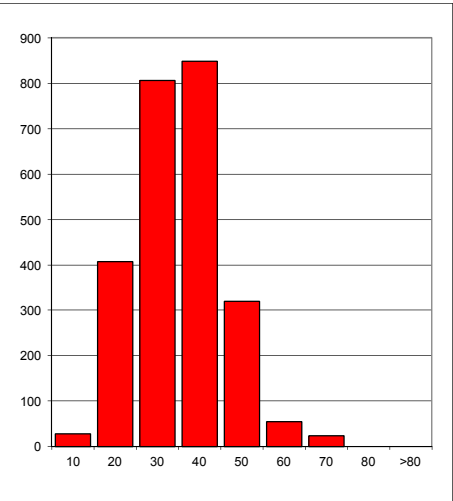
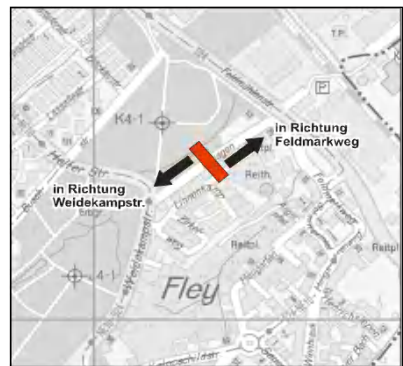

Häufigkeitsverteilung

in Richtung Feldmarkweg

Datum		Geschwindigkeitsklassen									V15	Vm	V85	Summe	Längenklassen [m]			
		10	20	30	40	50	60	70	80	>80					<2,3	2,3 - 5,2	5,3 - 7,9	8,0 - <
01.07.2017	Sa	1	16	23	50	22	4	1	0	0	21	35	45	117	15	92	10	0
02.07.2017	So	2	5	34	18	11	2	2	0	0	24	29	45	74	7	65	1	1
03.07.2017	Mo	2	11	53	48	10	2	0	0	0	23	30	39	126	26	92	6	2
04.07.2017	Di	3	14	42	43	21	4	1	0	0	21	31	43	128	16	106	4	2
05.07.2017	Mi	0	16	75	54	21	4	6	0	0	24	30	42	176	28	138	9	1
06.07.2017	Do	4	12	56	58	23	4	2	0	0	24	31	42	159	30	109	18	2
07.07.2017	Fr	3	18	56	59	18	3	2	0	0	22	31	40	159	27	118	13	1
08.07.2017	Sa	1	7	68	55	23	2	1	0	0	24	31	41	157	25	116	15	1
09.07.2017	So	2	11	47	29	7	2	2	0	0	21	28	39	100	20	72	8	0

in Richtung Weidekampstr.

Datum		Geschwindigkeitsklassen									V15	Vm	V85	Summe	Längenklassen [m]			
		10	20	30	40	50	60	70	80	>80					<2,3	2,3 - 5,2	5,3 - 7,9	8,0 - <
01.07.2017	Sa	2	18	35	37	30	8	1	0	0	20	32	45	131	13	107	11	0
02.07.2017	So	3	14	21	44	7	5	1	0	0	18	32	39	95	10	81	3	1
03.07.2017	Mo	3	40	41	48	15	2	0	0	0	17	29	39	149	25	104	20	0
04.07.2017	Di	0	45	44	46	21	2	0	0	0	18	29	40	158	22	121	14	1
05.07.2017	Mi	1	43	54	72	14	3	1	0	0	18	30	38	188	27	150	11	0
06.07.2017	Do	0	31	45	54	28	1	1	0	0	20	31	42	160	25	125	8	2
07.07.2017	Fr	0	37	44	62	19	1	1	0	0	18	31	40	164	16	134	13	1
08.07.2017	Sa	1	34	37	51	17	0	1	0	0	17	30	39	141	21	113	7	0
09.07.2017	So	0	35	31	21	13	6	0	0	0	17	26	44	106	18	78	10	0

Gesamt		28	407	806	849	320	55	23	0	0
--------	--	----	-----	-----	-----	-----	----	----	---	---

2488
------

durchschnittlicher Werttag		Längenklassen [m]			
	Gesamt	<2,3	2,3 - 5,2	5,3 - 7,9	8,0 - <
Richtung 1	150	25	113	10	2
Richtung 2	183	25	143	14	1
Querschnitt	333	50	256	24	3