

Haltestellenname	Haltestellennummer	Steignummer	Richtung	Straßenname
Albrechtstr.	2180	2	Stadtauswärts Richtung Kuhlerkamp	Heinrichstraße
Albrechtstr.	2180	1	Stadteinwärts Richtung Hauptbahnhof	Albrechtstraße
Am Großen Feld	2265	1	Stadtauswärts Richtung Emsterfeld	Karl-Ernst-Osthaus-Straße
Am Großen Feld	2265	2	Stadteinwärts Richtung Stadtmitte	Karl-Ernst-Osthaus-Straße
Auf dem Graskamp	2476	1	Einseitig Richtung Bathey	Auf dem Graskamp
Batheyer Str.	2201	1	Stadteinwärts Richtung Boele Markt	Auf dem Graskamp
Baurothstr.	2208	2	Stadtauswärts Richtung Hilfe	Buschstraße
Baurothstr.	2208	1	Stadteinwärts Richtung Loxbaum	Buschstraße
Benekestr.	2366	1	Stadtauswärts Richtung Oberrahmer	Benekestraße
Benekestr.	2366	2	Stadteinwärts Richtung Hohenlimburg	Benekestraße
Bissingheim	2045	1	Stadteinwärts Richtung Stadtmitte	Köhlerweg
Bissingheim	2045	2	Richtung Wende	Köhlerweg
Bissingheim	2045	4	Richtung Innenstadt	Elmenhorststraße
Blumenstr.	2323	1	Richtung Hauptbahnhof	Kinkelstraße
Blumenstr.	2323	2	Richtung Ischeländ	Kinkelstraße
Boele Friedhof	2387	2	Stadteinwärts Richtung Eckesey	Turmstraße
Boele Friedhof	2387	1	Stadtauswärts Richtung Boele Markt	Turmstraße
Büddingstr.	2042	2	Stadteinwärts Richtung Spielbrink	Büddingstraße
Bülowstr.	2318	2	Stadteinwärts Richtung Stadtmitte	Haldener Straße
Buntesbachstr.	2086	2	Stadteinwärts Richtung Stadtmitte	Franzstraße
Buntesbachstr.	2086	1	Stadtauswärts Richtung Eilpe	Franzstraße
Dachsweg	2067	2	Stadteinwärts Richtung Hauptbahnhof	Alte Heerstraße
Dachsweg	2067	1	Stadtauswärts Richtung Hohenlimburg	Alte Heerstraße
Dammstr.	2168	3	Stadtauswärts Richtung Westerbauer	Dammstraße
Delstern	2309	1	Stadtauswärts Richtung Dahl	Delstener Straße
Dickenbruchstr.	2195	1	Stadtauswärts Richtung Westerbauer	Dickenbruchstraße
Dickenbruchstr.	2195	2	Stadteinwärts Richtung Haspe	Dickenbruchstraße
Dortmunder Str.	2294	1	Stadteinwärts Richtung Boele Markt	Hengsteyer Straße
Dortmunder Str.	2294	2	Stadtauswärts Richtung Familienbad	Hengsteyer Straße
Elisabethstr.	2111	2	Stadteinwärts Richtung Stadtmitte	Frankfurter Straße
Elsässer Str.	2079	2	Stadteinwärts Richtung Eilpe	Hohle Straße
Elsässer Str.	2079	1	Stadtauswärts Richtung Eilperfeld	Hohle Straße
Federnstr.	2239	1	Stadteinwärts Richtung Herbeck	Federnstraße
Federnstr.	2239	2	Stadtauswärts Richtung Kabel	Federnstraße
Gellertweg	2144	2	Stadtauswärts Richtung Hilfe	Birkenstraße
Gellertweg	2144	1	Stadteinwärts Richtung Boelerheide	Birkenstraße
Georgstr.	2181	2	Stadtauswärts Richtung Kuhlerkamp	Georgstraße
Georgstr.	2181	1	Stadteinwärts Richtung Hauptbahnhof	Georgstraße
Harkortstr.	2052	2	Stadtauswärts Richtung Westerbauer	Harkortstraße
Harkortstr.	2052	1	Stadteinwärts Richtung Spielbrink	Harkortstraße
Hasselbach	2509	2	Stadteinwärts Richtung Hauptbahnhof	Am Berge
Hermannstr.	2324	2	Richtung Ischeländ	Kinkelstraße
Hermannstr.	2324	1	Richtung Hauptbahnhof	Hermannstraße
Hestertstr.	2164	2	Stadteinwärts Richtung Hauptbahnhof	Hestertstraße
Hohle Str.	2080	2	Stadteinwärts Richtung Eilpe	Hohle Straße
Hohle Str.	2080	1	Stadtauswärts Richtung Eilperfeld	Hohle Straße
Hüsteyst.	2082	1	Stadtauswärts Richtung Eilperfeld	In der Welle
Im Alten Holz	2469	2	Stadteinwärts Richtung Halden	Sauerlandstraße
Im Alten Holz	2469	1	Stadtauswärts Richtung Fley	Sauerlandstraße
Im Lonsche	2739	2	Stadteinwärts Richtung Haspe	Voerder Straße
Im Lonsche	2739	1	Stadtauswärts Richtung Ennepetal	Voerder Straße
Im Mühlenwert	2522	1	Stadteinwärts Richtung Haspe	Enneper Straße
Im Stockhof	2066	4	Stadteinwärts Richtung Hauptbahnhof	Alte Herrstraße
Im Stockhof	2066	3	Stadtauswärts Richtung Im Sibb	Alte Herrstraße
Im Stockhof	2066	1	Stadtauswärts Richtung Hohenlimburg	Im Stockhof
Industriestr.	2229	1	Stadtauswärts Richtung Gosmann	Dolomitstraße
Industriestr.	2229	2	Stadteinwärts Richtung Herbeck	Dolomitstraße
Innsbrucker Str.	2409	1	Stadteinwärts Richtung Spielbrink	Oedenburgstraße
Innsbrucker Str.	2409	2	Stadtauswärts Richtung Quambusch	Oedenburgstraße
Intzestr.	2193	1	Stadtauswärts Richtung Westerbauer	Am Karmweg
Intzestr.	2193	2	Stadteinwärts Richtung Haspe	Am Karmweg
Jungfernbruch	2053	2	Stadtauswärts Richtung Westerbauer	Harkortstraße
Jungfernbruch	2053	1	Stadteinwärts Richtung Spielbrink	Harkortstraße
Kirchplatz	2122	1	Einseitig Richtung Berchum	Tiefendorfer Straße
Köhlerweg	2046	2	Stadtauswärts Richtung Bissingheim	Cunostraße

Kornstr.	2056	2	Stadtauswärts Richtung Baukloh	Louise-Märcker-Straße
Kornstr.	2056	1	Stadteinwärts Richtung Spielbrink	Louise-Märcker-Straße
Kuhweide	2307	1	Stadtauswärts Richtung Dahl	Delstener Straße
Kuhweide	2307	2	Stadteinwärts Richtung Eilpe	Delstener Straße
Lahnstr.	2325	2	Richtung Ischeland	Hermannstraße
Lahnstr.	2325	1	Richtung Hauptbahnhof	Hermannstraße
Lennebad	2061	2	Richtung Hasselbach	Iserlohner Straße
Lennebad	2061	1	Richtung Hohenlimburg Bf.	Iserlohner Straße
Leopoldstr.	2482	2	Stadtauswärts Richtung Kuhlerkamp	Leopoldstraße
Leopoldstr.	2482	1	Stadteinwärts Richtung Hauptbahnhof	Leopoldstraße
Louise-Märcker-Str.	2057	1	Stadteinwärts Richtung Spielbrink	Louise-Märcker-Straße
Louise-Märcker-Str.	2057	2	Stadtauswärts Richtung Baukloh	Louise-Märcker-Straße
Lütkenheider Str.	2501	1	Stadtauswärts Richtung Boele Markt	Schwerter Straße
Max-Planck-Str.	2047	2	Stadtauswärts Richtung Bissingheim	Cunostraße
Metzer Str.	2077	1	Stadtauswärts Richtung Eilperfeöd	Zum Rafflenbusch
Metzer Str.	2077	2	Stadteinwärts Richtung Eilpe	Metzer Straße
Mühlhauser Str.	2081	2	Stadteinwärts Richtung Eilpe	Straßburger Straße
Niedernhofstr.	2289	4	Stadteinwärts Richtung Eckesey	Niedernhofstraße
Niedernhofstr.	2289	3	Stadtauswärts Richtung Boele Markt	Niedernhofstraße
Ottostr.	2452	2	Stadtauswärts Richtung Kuhlerkamp	Margaretenstraße
Ottostr.	2452	1	Stadteinwärts Richtung Hauptbahnhof	Margaretenstraße
Pennacker	2497	1	Stadtauswärts Richtung Haspe	Höxterstraße
Pennacker	2497	2	Stadteinwärts Richtung Kuhlerkamp	Höxterstraße
Pillauer Str.	2293	2	Stadtauswärts Richtung Familienbad	Hengsteyer Straße
Pillauer Str.	2293	1	Stadteinwärts Richtung Boele Markt	Hengsteyer Straße
Profilstr.	2464	5	Stadtauswärts Richtung Herbeck	Profilstraße
Rolandstr.	2871	2	Stadteinwärts Richtung Hauptbahnhof	Konrad-Adenauer-Ring
Rolandstr.	2871	1	Stadtauswärts Richtung Haspe	Konrad-Adenauer-Ring
Rubensstr.	2550	1	Stadtauswärts Richtung Halden	Lützowstraße
Rubensstr.	2550	2	Stadteinwärts Richtung Stadtmitte	Lützowstraße
Rudolfstr.	2182	2	Stadtauswärts Richtung Kuhlerkamp	Rudolfstraße
Rudolfstr.	2182	1	Stadteinwärts Richtung Hauptbahnhof	Rudolfstraße
Sauerlandstr.	2232	4	Stadtauswärts Richtung Fley	Sauerlandstraße
Sauerlandstr.	2232	3	Stadteinwärts Richtung Halden	Sauerlandstraße
Schützenstr.	2165	2	Stadteinwärts Richtung Hauptbahnhof	Hestertstraße
Schützenstr.	2165	1	Stadtauswärts Richtung Haspe	Hestertstraße
Schwalbenweg	2065	2	Stadteinwärts Richtung Hasselbach	Königsberger Straße
Schwalbenweg	2065	1	Stadtauswärts Richtung Hohenlimburg	Königsberger Straße
Sonntagstr.	2417	2	Stadtauswärts Richtung Eckesey	Sonntagstraße
Spielbrinkstr.	2043	1	Richtung Haspe	Büddingstraße
Steubenstr.	2211	2	Stadtauswärts Richtung Loxbaum	Fleyer Straße
Steubenstr.	2211	1	Stadteinwärts Richtung Stadtmitte	Fleyer Straße
Stolzestr.	2196	2	Stadteinwärts Richtung Haspe	Dickenbruchstraße
Stolzestr.	2196	1	Stadtauswärts Richtung Westerbauer	Dickenbruchstraße
Turmstr.	2290	2	Stadteinwärts Richtung Eckesey	Niedernhofstraße
Ulmenstr.	2103	2	Stadtauswärts Richtung Brockhausen	Sporbecker Weg
Ulmenstr.	2103	1	Stadteinwärts Richtung Hauptbahnhof	Sporbecker Weg
Untere Lindenstr.	2100	1	Stadteinwärts Richtung Hauptbahnhof	Lindenstraße
Untere Lindenstr.	2100	2	Stadtauswärts Richtung Brockhausen	Lindenstraße
Volmeburg	2308	2	Stadteinwärts Richtung Eilpe	Delstener Straße
Volmeburg	2308	1	Stadtauswärts Richtung Dahl	Delstener Straße
Waldstr.	2499	1	Stadtauswärts Richtung Westerbauer	Dickenbruchstraße
Waldstr.	2499	2	Stadteinwärts Richtung Haspe	Dickenbruchstraße
Wortherbruchstr.	2243	1	Stadtauswärts Richtung Brockhausen	Nöhstraße
Wortherbruchstr.	2243	2	Stadteinwärts Richtung Hauptbahnhof	Nöhstraße

120 Haltesteige

TOP 6.3

Vorstellung Um-/Neubau Forstbetriebshof Deerth

Sitzung des Umweltausschuss am 18.03.2026

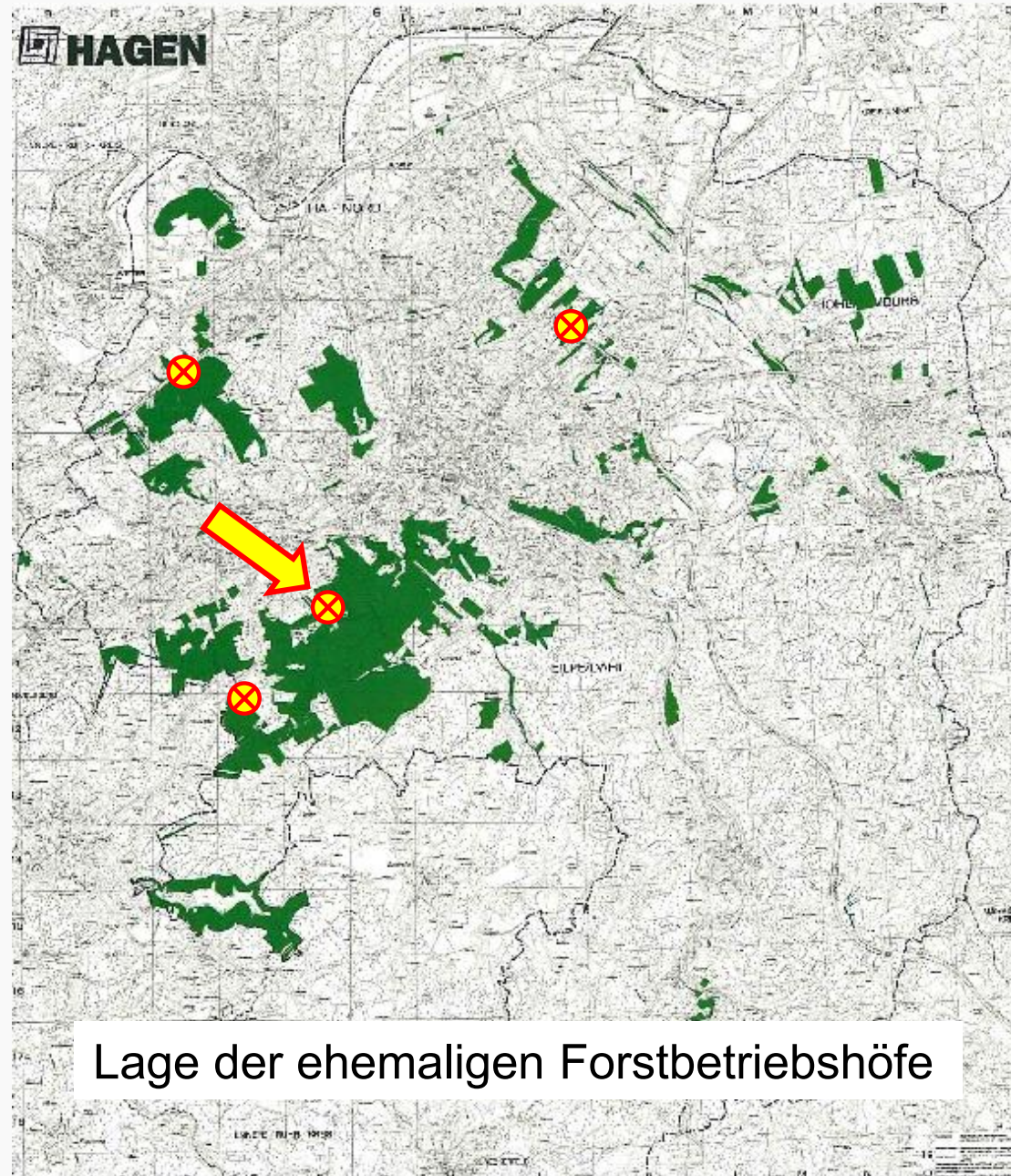

Lage der ehemaligen Forstbetriebshöfe



Derzeitige Situation am alten Betriebsstandort Kurk



18.03.2025

Zerstörung durch Brand der Heizungsanlage/Lagerconzainer und 2 PKW

Sitzung des Umweltausschuss am 18.03.2026

Derzeitige Situation am alten Betriebsstandort Kurk



3 Sozial- und 2 Lagercontainer u.a. als Damenumkleide/Dusche,
Mobile Ölheizung als Übergangslösung

Sitzung des Umweltausschuss am 18.03.2026

Derzeitige Situation am alten Betriebsstandort Kurk



Pausen- und Schulungsraum für 15 Mitarbeiter und externe Schulungen

Sitzung des Umweltausschuss am 18.03.2026

Derzeitige Situation am alten Betriebsstandort Kurk



Gäste-WC und Küchenzeile / Umkleide im Heizungsraum

Derzeitige Situation am alten Betriebsstandort Kurk



zwei Büroarbeitsplätze für 10 MA

Sitzung des Umweltausschuss am 18.03.2026

Derzeitige Situation am alten Betriebsstandort Kurk



Umkleiden und ehm. Trockenraum müssen als Lager genutzt werden

Derzeitige Situation am alten Betriebsstandort Kurk



Werkstatt

Sitzung des Umweltausschuss am 18.03.2026

Derzeitige Situation am alten Betriebsstandort Kurk



Unzureichender, nicht frostfreier Lagerraum/Container

Sitzung des Umweltausschuss am 18.03.2026

Derzeitige Situation am Deerth



Lageplan neuer Betriebsstandort Deerth



Sitzung des Umweltausschuss am 18.03.2026

Ebene -1



Ansicht Nord - West

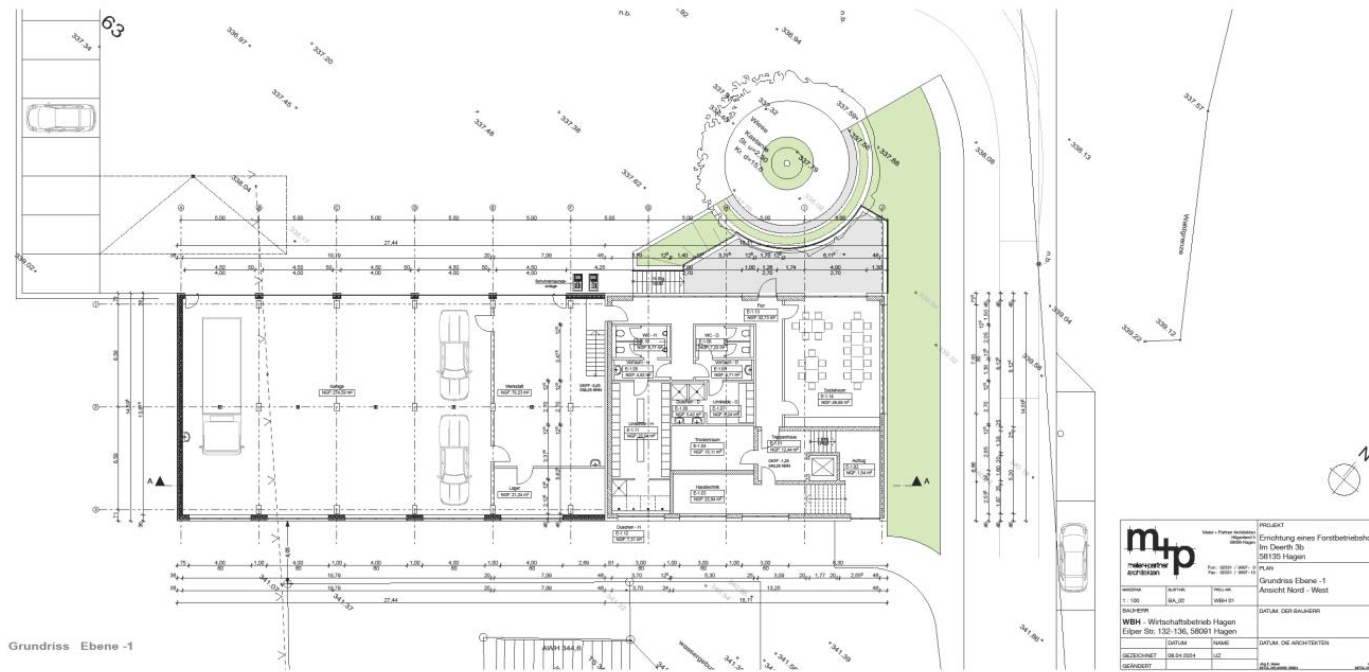

Grundriss Ebene -1

mtp mehrfach anfragen		Haben + Firmen Anzeigen Anfragen	
Fon: 030 200 1000 Fax: 030 200 1001		PROJEKT Errichtung eines Forstbetriebsortes im Dierth 3b 56135 Hagen	
ARCHITECT WBH - Wirtschaftsbetrieb Hagen Elper Str. 132-136, 56591 Hagen		DATUM DER BAUANSICHT Grundriss Ebene -1 Ansicht Nord - West	
ARCHITECT 08.04.2024		DATUM DER ARCHITECTEN 1/2	
GEZEIGNET		www.mtp.de	

Ebene 0

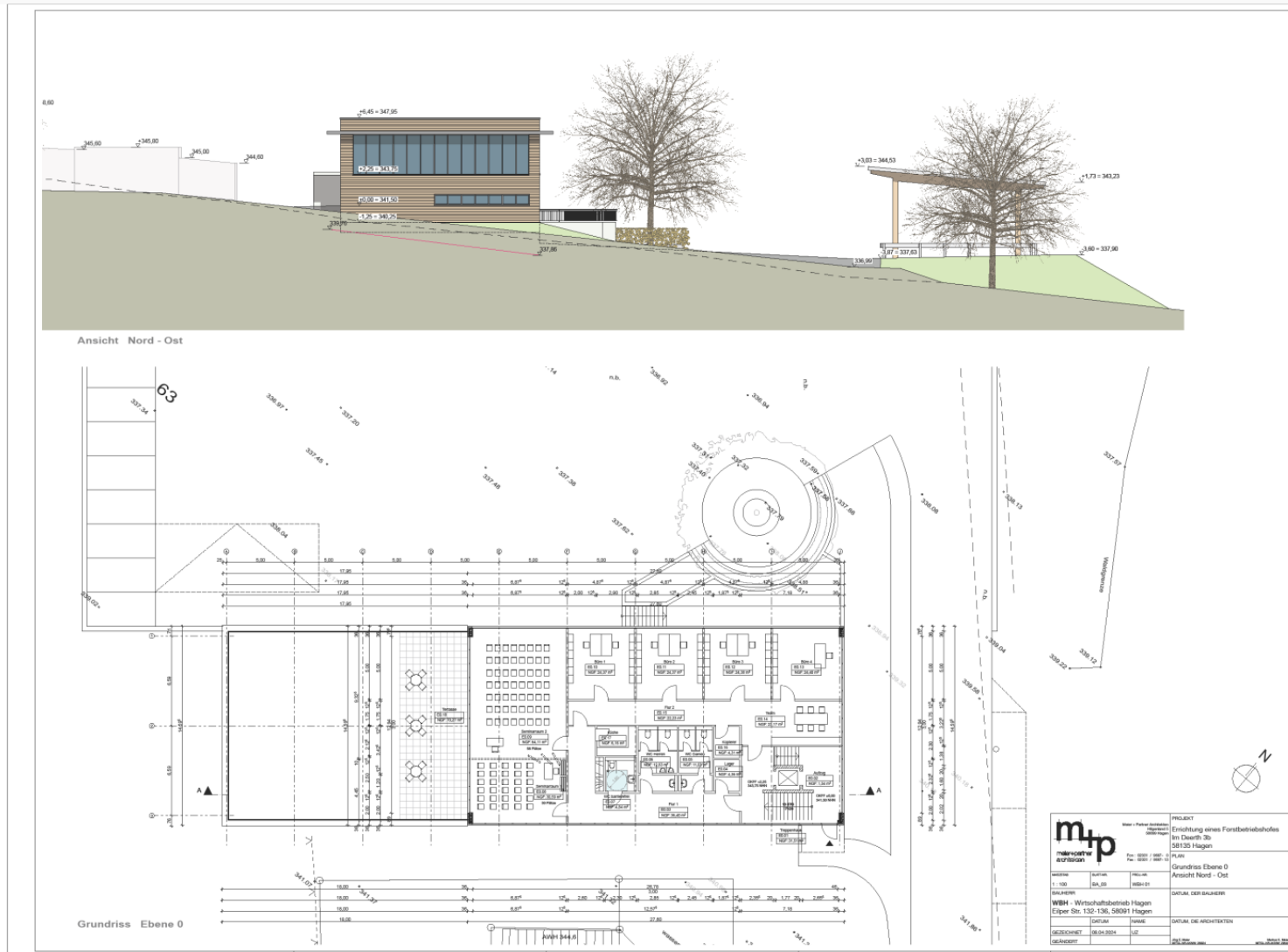

Sitzung des Umweltausschuss am 18.03.2016

Holzlager

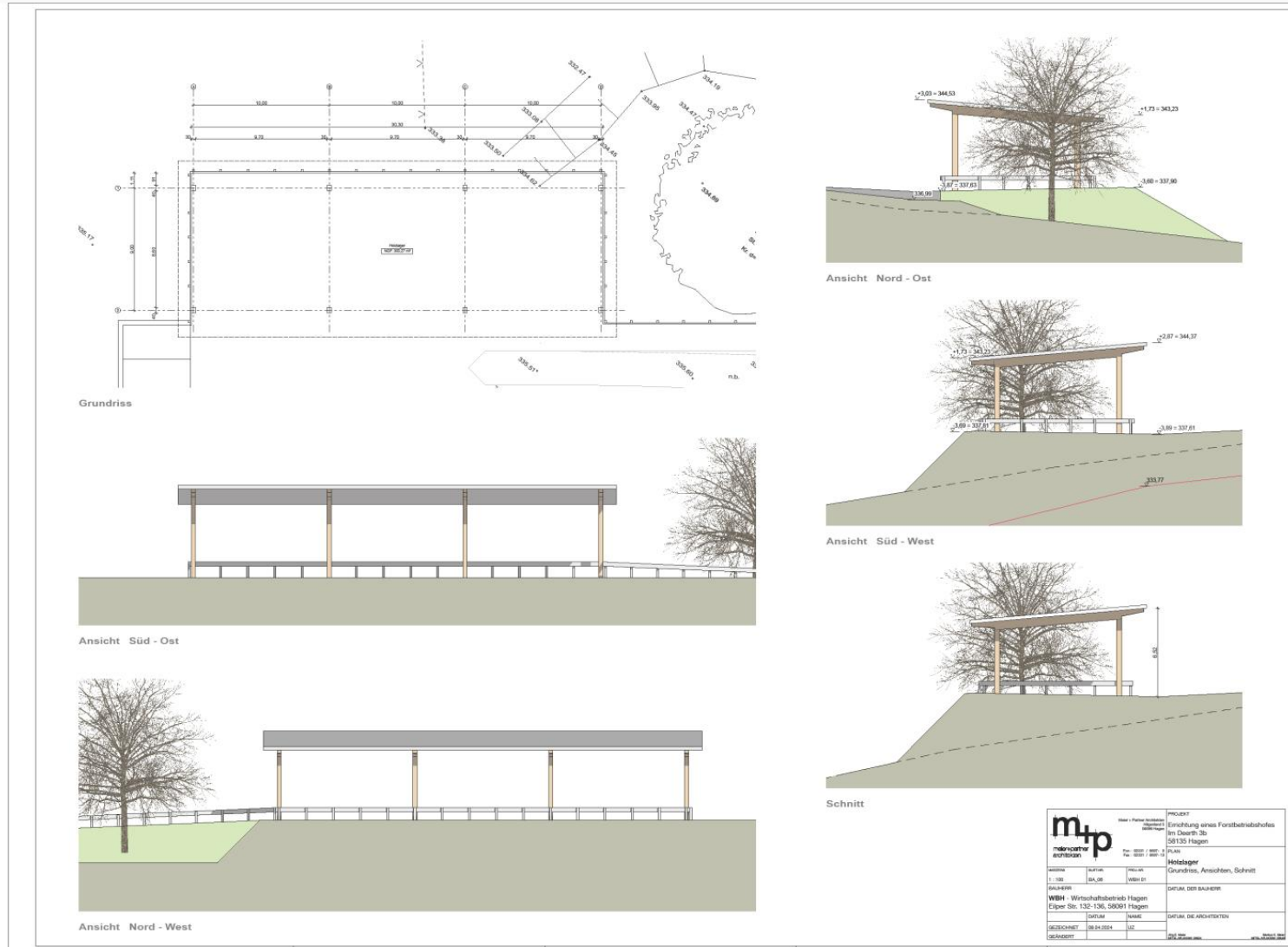

	PROJEKT	
	Einrichtung eines Forstbetriebszweiges im Quartier St. 58135 Hagen	
	PROJEKT	
	Holzlager	
ANFORDERUNG Grundriss, Ansichten, Schnitt		VERFÄHRUNG Sozial. Der Bauherr
WBH - Wirtschaftsbetrieb Hagen Elber Str. 132-136, 58041 Hagen		
GEZEICHNET 08.03.2024		VERFÄHRUNG Sozial. Der Architekt
GEZEICHNET 08.03.2024		VERFÄHRUNG Sozial. Der Architekt

Zerwirkraum

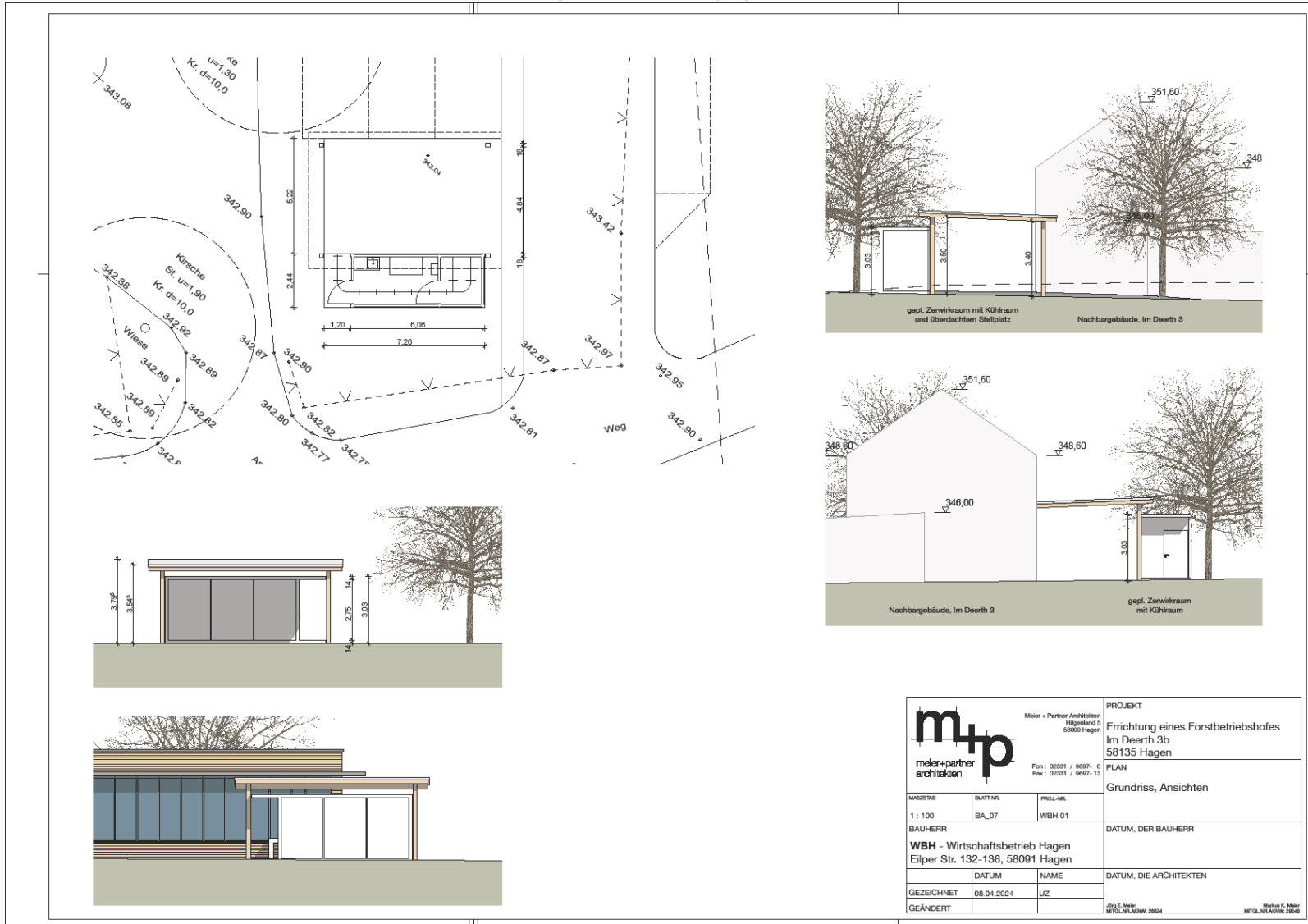

 Meier + Partner Architekten Hilgenland 5 58059 Hagen			PROJEKT Errichtung eines Forstbetriebshofes Im Deerth 3b 58135 Hagen
Form: 02331 / 9697-0 Fax: 02331 / 9697-13			PLAN Grundriss, Ansichten
MASSSTAB 1 : 100	BLATTNR. BA_07	PROJ.-NR. WBH 01	DATUM, DER BAUHERR
BAUHERR WBH - Wirtschaftsbetrieb Hagen Eilper Str. 132-136, 58091 Hagen			DATUM, DIE ARCHITEKTEN
GEZEICHNET 08.04.2024	NAME UZ	DATUM, DIE ARCHITEKTEN 08.04.2024	Marko K. Meier MTKA_101.A00001_2024
GEÄNDERT	NAME	DATUM, DIE ARCHITEKTEN	Marko K. Meier MTKA_101.A00001_2024

Sitzung des Umweltausschuss am 18.03.2026

Danke für Ihre Aufmerksamkeit

Sitzung des Umweltausschuss am 18.03.2026