

Auszug aus der Niederschrift zur Sitzung des Seniorenbeirates vom 03.09.2025

Öffentlicher Teil

TOP 3. Frau Aschke - Pflegeschule Aschke - Vorstellung des Konzeptes

Frau Sauerwein begrüßt Frau Aschke nochmals und erteilt ihr das Wort für die Vorstellung des Konzeptes der Pflegeschule.

Frau Aschke bedankt sich für die Einladung in den Seniorenbeirat und stellt anhand beigefügter Präsentation die Pflegeschule vor. Seit 2020 sei sie in Hagen in der Elberfelder Straße und seit 28 Jahren in Witten im Bereich der Aus- und Weiterbildung in der Pflege tätig. Sie habe die Vision gehabt, einen Gesundheitscampus als Begegnungsstätte für alle Menschen, die in der Pflege arbeiten möchten, zu errichten.

Die Fabrik habe sie vor 3 ½ Jahren mit einem Investor erworben.

Frau Aschke lädt den Seniorenbeirat nach Fertigstellung des gesamten Konzeptes – auch der Außengastronomie und der Inbetriebnahme des Hotelbetriebes – zu einer Besichtigung ein.

Herr Höfig erfragt, welche Kosten auf die Schüler zukämen und ob eine bestimmte Vorbildung nötig sei, um in der Pflegeschule anzukommen.

Frau Aschke erklärt, dass durch die Änderung in 2020 die duale generalistische Pflegeausbildung kostenfrei sei. Die Pflegeschule sei der Schulträger und die Auszubildenden bekämen eine tarifliche Ausbildungsvergütung.

Für die dreijährige Ausbildung sei mind. ein Schulabschluss Klasse 10 und für die einjährige (Assistenz-)Ausbildung sei ein Schulabschluss mind. Klasse 9 (Hauptschulabschluss) erforderlich.

Herr Zöhner erfragt ob die Pflegeschule privat sei.

Frau Aschke antwortet, dass die Schule durch die Bezirksregierung staatlich anerkannt sei.

Herr Homm erfragt, ob es inzwischen Neuigkeiten zu der ÖPNV-Anbindung gäbe.

Frau Aschke erklärt, sie sei in Gesprächen bzgl. des Einsatzes eines Schulbusses mit der Hager Straßenbahn.

Frau Fischer erfragt, ob die Pflegeschule barrierefrei sei.

Frau Aschke gibt bekannt, dass die ganze Pflegeschule barrierefrei sei.

Frau Sauerwein bedankt sich bei Frau Aschke für die Ausführungen und Vorstellung der Pflegeschule und gibt dazu auch den Hinweis auf den Artikel in der Seniorenzeitung.

Anlage 1 TOP3-Aschke-Niederschrift



DIE ALTE SCHRAUBENFABRIK

Willkommen auf dem Campus der Zukunft. Hier wird nicht nur gelernt, hier wird Geschichte geschrieben!

3. SEPTEMBER 2025

© Aschke Seminare und Qualifizierung GmbH, 2025

INDUSTRIEDENKMAL SEIT 1844

Das Industriedenkmal aus dem Jahr 1844, einst Standort der Firma Funcke & Hueck, wird seit 2022 umfassend umgebaut und modernisiert. Dabei bleibt der historische Charme erhalten, während zeitgemäße Nutzungsmöglichkeiten geschaffen werden.

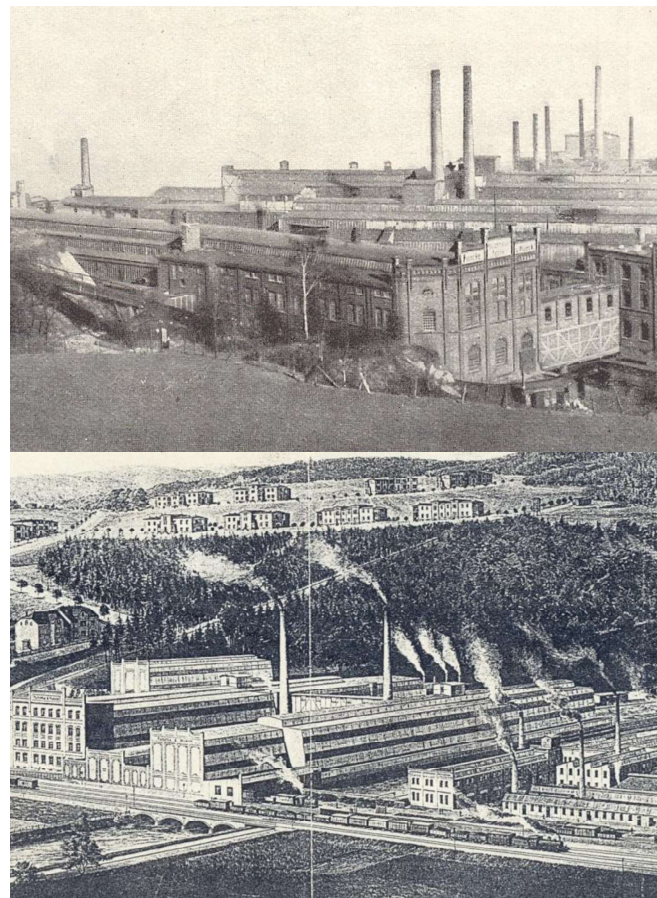

WILLKOMMEN IN UNSERER SCHRAUBENFABRIK

Die Schraubenfabrik ist mehr als nur ein Ort der Begegnung – sie ist ein lebendiger Campus, der sich in diesem aufwendig restaurierten, historischen Fabrikgebäude befindet, in dem einst Schrauben hergestellt wurden.















ERDGESCHOSS

P201 DIE ALTE
Schraubenfabrik

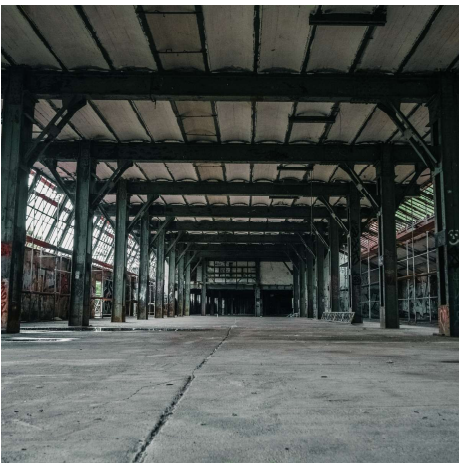

>> Gastronomie und Veranstaltungen in historischem Ambiente (auch zur externen Vermietung)

ZWISCHENETAGE

P201 DIE ALTE
Schraubenfabrik

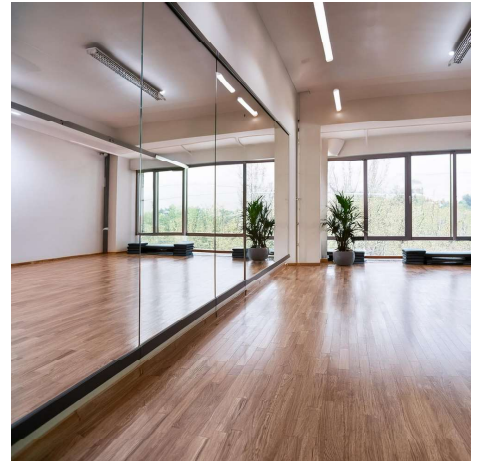

➤➤ Moderne Büroräume sowie Sport- und Fitnessangebote

1. ETAGE PFLEGESCHULE

P20 DIE ALTE
Schraubenfabrik

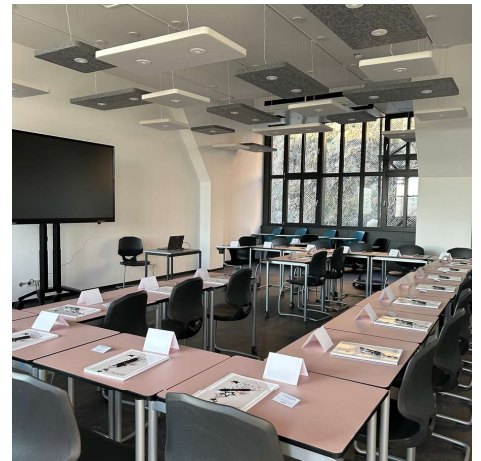
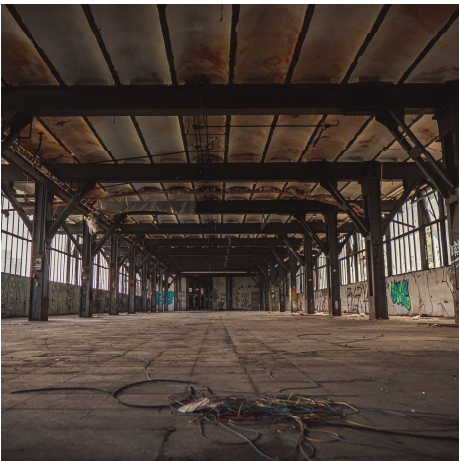

>> Moderne Schulungs-, Seminar- und Übungsräume (auch zur externen Vermietung)



ATMOSPHERE / TEAM

- >> **Moderne Lernumgebung:** Gesundheitscampus in einer historischen Industriearchitektur – einzigartig, inspirierend und stimmungsvoll
- >> **Familiär & inklusiv:** Offene Kommunikation, unterstützende Atmosphäre, respektvolles Miteinander für alle Teilnehmenden
- >> **Teamqualität:** Erfahrene Dozent:innen mit praktischer Pflegeexpertise und pädagogischem Wissen

LEHRMETHODEN & AUSSTATTUNG



- >> Digital unterstütztes Lernen durch iPads, Schul-Cloud und moderne Technik (interaktive Whiteboards, WLAN)
- >> Kombination aus theoretischem Wissen und praxisnaher Ausbildung mit über 90 Kooperationspartnern in Hagen und Umgebung
- >> Hoher Individualitätsgrad: individuelle Betreuung, Sprachförderung, Förderung persönlicher Stärken

2. ETAGE HOTEL

P201 DIE ALTE
Schraubenfabrik

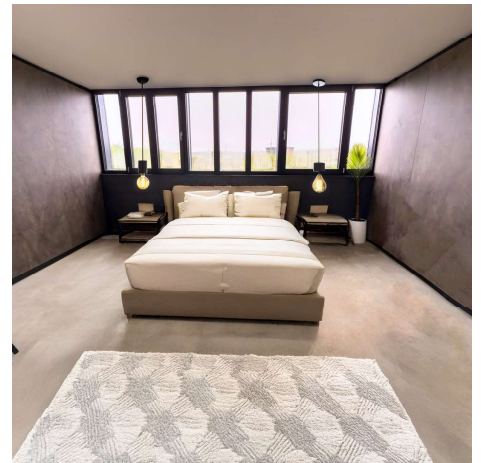

>> Suite und Hotelzimmer für Geschäftsreisende, Tagungen, Hochzeiten und Events



RÜCKBLICK / UNSERE ZIELE

- >> Umzug von der Elberfelderstr. in die Schraubenfabrik
- >> Erweiterung unserer Kursangebote
- >> Weiterentwicklung des digitalen Ausbildungskonzeptes und der praktischen Einsatzplanung
- >> Verbesserung des fachpraktischen Unterrichts



PFLEGESCHULE ASCHKE

© Aschke Seminare und Qualifizierung GmbH, 2025

UNSERE AUSBILDUNGEN

STARTS 2025

- 01. August
- 01. Oktober

STARTS 2026

- 01. April
- 01. August
- 01. Oktober

- >> 1-Jährige Ausbildung zur **Pflegefachassistenz**
- >> 1-Jährige Ausbildung zur **Pflegefachassistenz** mit **Sprache** für geförderte Auszubildende über die Agentur für Arbeit
- >> 3-Jährige Ausbildung zur **Pflegefachfrau/-mann**
- >> **Vorbereitungskurs** auf die **Externenprüfung** für die Pflegefachassistenz | Start: 13.10.2025
- >> Vorbereitungskurs inkl. **Kenntnisprüfung** | Start: flexibel nach Ihrem Bedarf

Unsere Angebote:

- >> erfolgreiche Abnahme der mündlichen und praktischen Kenntnisprüfung seit 2022
- >> **NEU:** modularer, berufsbegleitender Vorbereitungskurs auf die Kenntnisprüfung inkl. Prüfungsabnahme im Präsenzunterricht Start: 15.09.2025
- >> inkl. Deutschförderung auf B2-Sprachniveau mit Sprachtest durch eigene Deutschlehrkräfte

Vorteile für Sie:

- ✓ Vorbereitung und Prüfung aus einer Hand
- ✓ gezielte fachliche und sprachliche Förderung
- ✓ intensive Betreuung im Präsenzunterricht

KURSE UND SCHÜLERZAHLEN

BESTANDENE EXAMEN

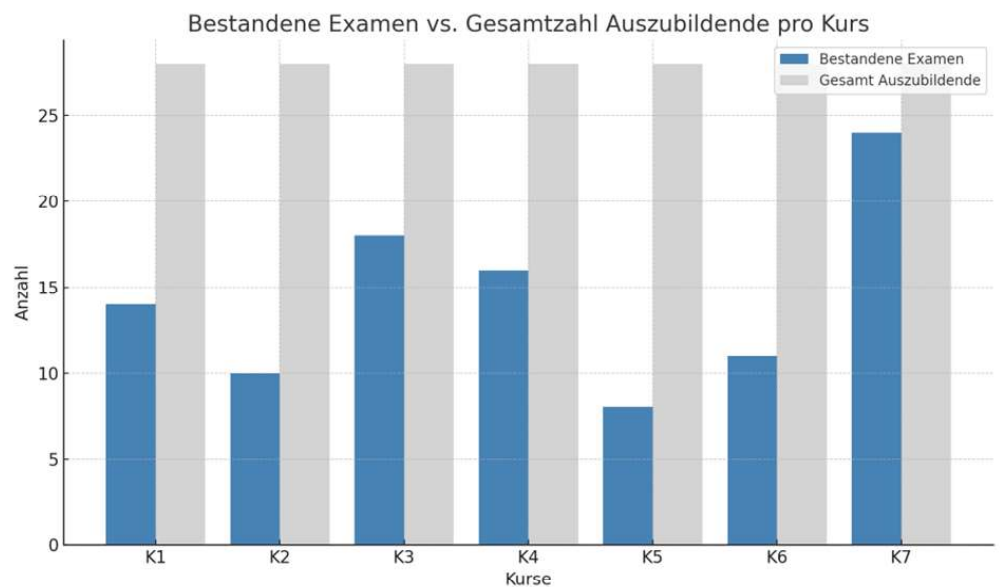

Balkendiagramm: Es zeigt die bestandenen Examen im Vergleich zur Gesamtzahl der Auszubildenden pro Kurs (K1–K7).

Kursstart PFK pro Jahr & Anzahl Auszubildende pro Jahr

Jahr	Kurse	Anzahl Kurse	Auszubildene pro Jahr
2020	K1, K2	2	56
2021	K3, K4, K5	3	84
2022	K6, K7	2	56
2023	K8, K9	2	56
2024	K10, K11, K12 + K13	3	96
2025	K14 –K18	5	140

Pflegefachkraft Examen

Jahr	Auszubildende (Summe)	Examen (Summe)	Wdh.-Prüfungen (Summe)	Examen / Auszubildende (%)	Wdh.-Prüfungen / Auszubildende (%)
2020	56 (K1, K2)	24	1	42.9 %	1.8 %
2021	84 (K3, K4, K5)	42	5	50 %	6.0 %
2022	28 (K6, K7)	11	0	39.3 %	0.0 %

Pflegefachassistenz Examen

Jahr	Auszubildende (Summe)	Examen (Summe)	Wdh.-Prüfungen (Summe)	Examen / Auszubildende (%)	Wdh.-Prüfungen / Auszubildende (%)
2021	26	19	0	73.1 %	0.0 %
2022	26	22	2	84.6 %	7.7 %
2023	56	39	5	69.6 %	8.9 %
2024	36	30	3	83.3 %	8.3 %

Externen Examen

Jahr	Auszubildende (Summe)	Examen (Summe)	Wdh.-Prüfungen (Summe)	Examen / Teilnehmer (%)	Wdh.-Prüfungen / Teilnehmer (%)
2021	5	5	0	100 %	0.0 %
2022	28	26	5	92.9 %	17.9 %
2023	28	28	0	100 %	0.0 %
2024	22	22	0	100%	0.0 %



AUSBILDUNGSMESSE 2026

© Aschke Seminare und Qualifizierung GmbH, 2025

Unsere Ausbildungsmesse Pflegeberufe erleben & verstehen

- >> Vermittlung von Ausbildungsplätzen im Bereich Pflege
 - >> Niederschwelliger Zugang zur Berufsorientierung für interessierte Schüler:innen / öffentlich / Agentur Mark / Umliegenden Schulen und Berufsschulen
 - >> Theorie-Praxis-Verknüpfung durch aktive Einbindung von Kooperationspartnern
 - >> Direkte Kontakte zwischen Schüler:innen, Auszubildenden und Trägern
-
- >> Frühzeitige Berufsorientierung als Chance
 - >> Termin : 10. Februar 2026

FACHPRAKTISCHER UNTERRICHT

AN DER ASCHKE PFLEGESCHULE

FACHPRAKTISCHER UNTERRICHT

- **Schnittstelle Theorie & Praxis:** Förderung des Übergangs vom Lernen zur professionellen Pflegepraxis.
 - Theorie auffrischen und vertiefen
 - Praxisnah üben
- **Komplexe Pflegehandlungen:** Einüben nach aktuellem wissenschaftlichem Standard.

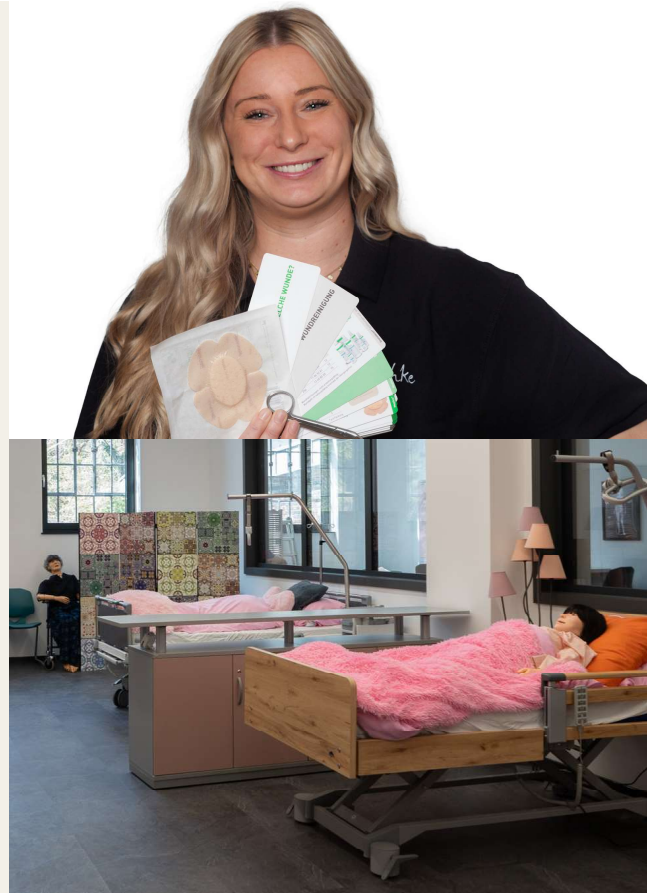

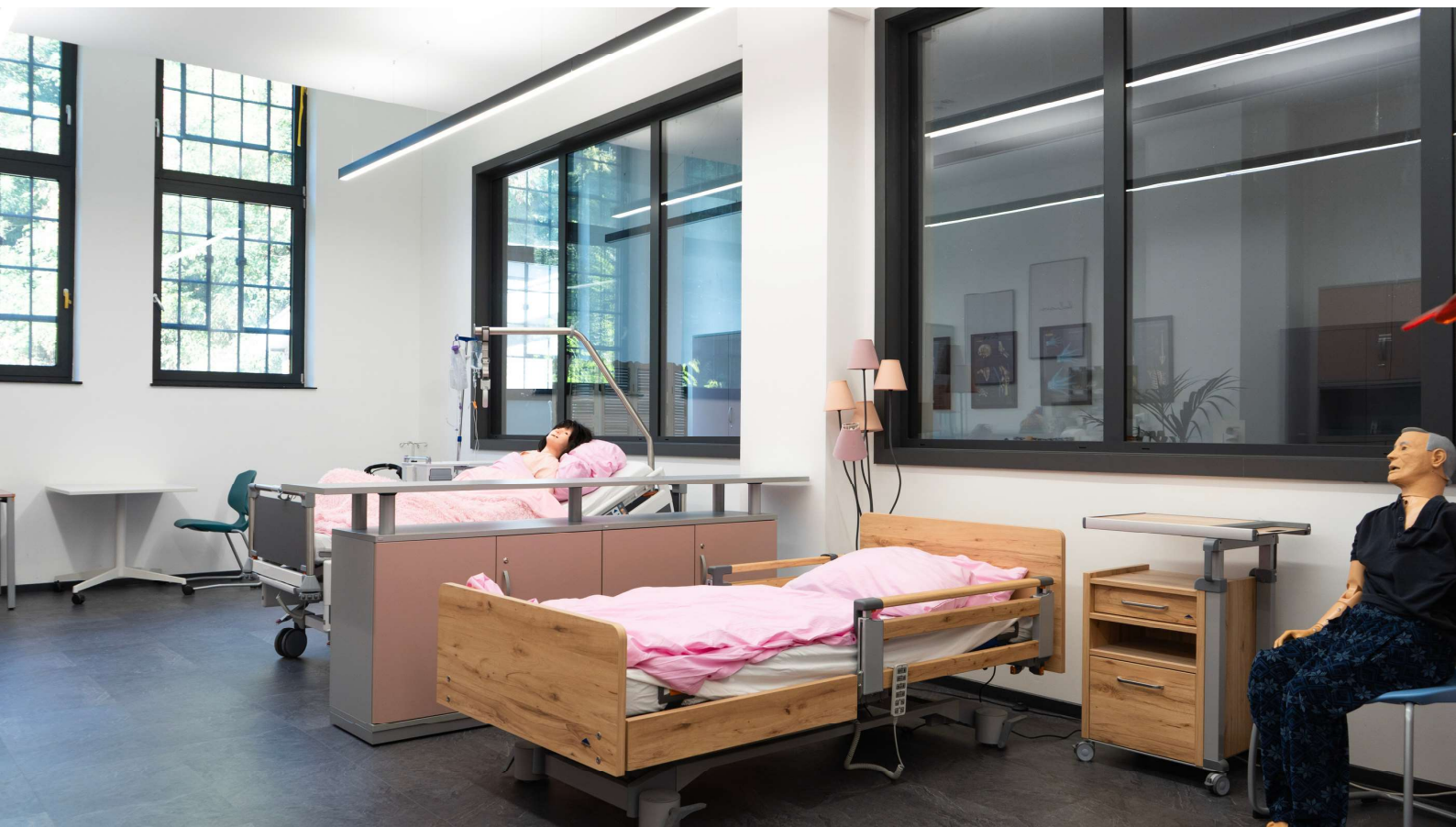

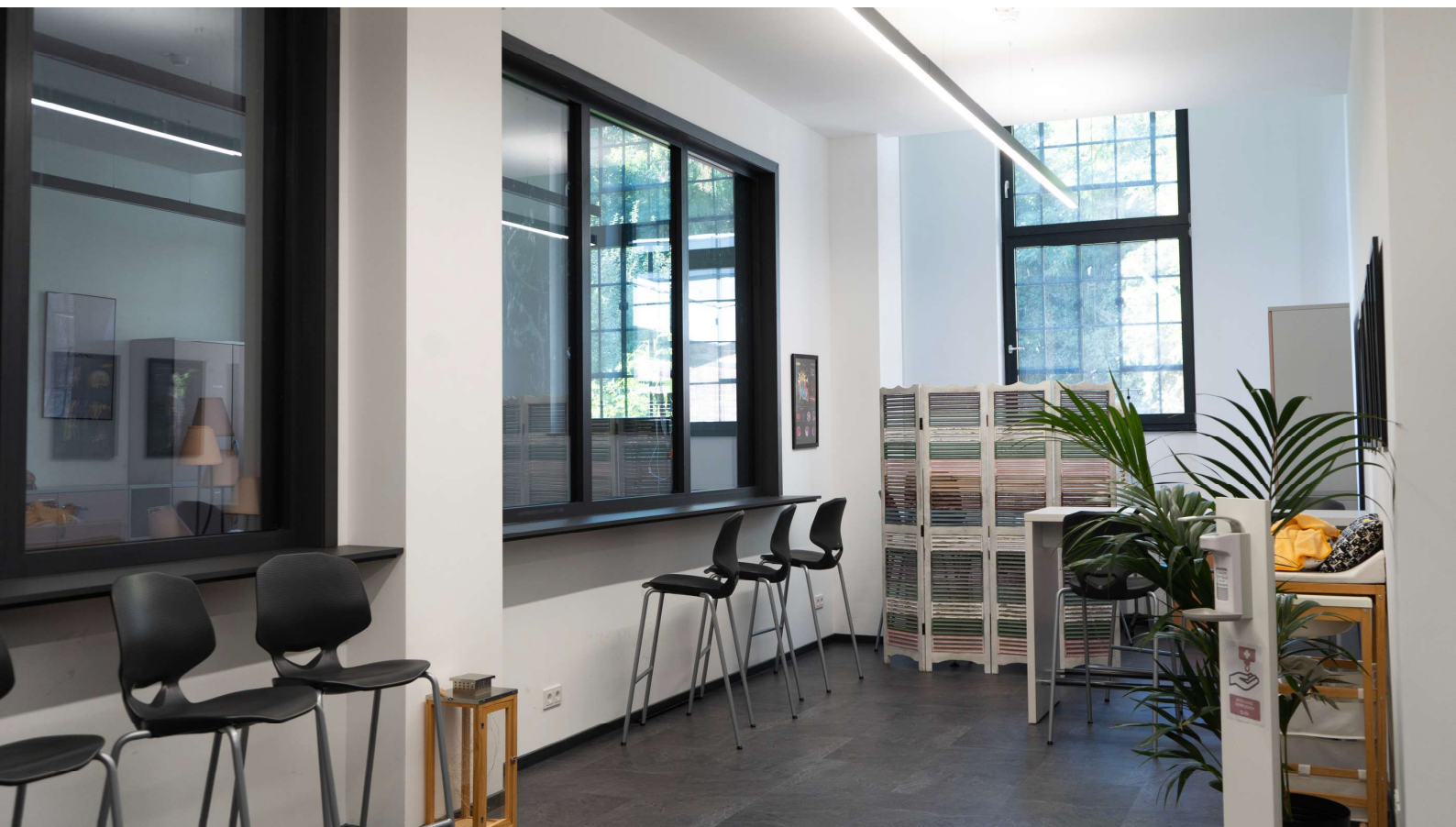



ASCHKE BILDUNG+KARRIERE

UNSERE ANGEBOTE

© Aschke Seminare und Qualifizierung GmbH, 2025

- >> Palliative Care zertifiziert nach DGP
- >> Tagesseminare für Führungskräfte in der Pflege
- >> Trainee in der Managementebene
- >> Akupunktur und Akupressur
- >> Tagesseminar Wundmanagement
- >> Tagesseminar Notfallmanagement
- >> Tagesseminar Work-Life-Balance
- >> Praxisanleitung

Inhalte der Weiterbildung

- >> Symptomlinderung und Schmerztherapie
- >> Ganzheitliche Betreuung
- >> Selbstreflexion und ethische Entscheidungen
- >> Palliative Kommunikation
- >> Multiprofessionelle Zusammenarbeit

4 Module a 40 Stunden = Gesamt 160 Stunden



ASCHKE CARE CONNECT

© Aschke Seminare und Qualifizierung GmbH, 2025

ASCHKE CARE CONNECT DIE ERFOLGSSTORY

Erfolgreiches Relocation und Integration von 16 Pflegeauszubildenden aus:

Indien, Marokko, Tunesien und Kamerun

- »» Bester Notendurchschnitt im Klassenvergleich
- »» Erfolgreiche Vermittlung von Fachsprache durch gezielte Sprachförderangebote
- »» gelungene Integration in Praxisbetrieb und Klassengemeinschaft
- »» Positive Rückmeldungen von Praxispartnern und Lehrkräften zur Motivation und Integration

INTERNATIONALE AUSZUBILDENDE FÜR DIE PFLEGE

für die langfristige Integration von
Auszubildenden aus dem Ausland mit Ziel
zur langfristigen Sicherstellung von
Fachkräften im Pflegebereich.



WARUM ASCHKE CARE CONNECT?

- >> **Unser Ziel:** Reduzierung des Fachkräftemangels, bestmögliche Qualität in der Ausbildung
- >> **Erfahrung:** Wir haben jahrelange Erfahrung in der Begleitung und Betreuung von Migranten und Migrantinnen.
- >> **Qualität:** Sorgfältige und kompetente Auswahl motivierter Bewerber*innen.
- >> **Unterstützung bei Integration und Formalitäten:** Unterbringung im eigenen Azubi-Haus, sowie Begleitung zu Behördengängen
- >> **Ganzheitliche kulturelle Eingliederung:** Sprachliche und integrative Begleitung und Betreuung bis zum Abschluss.

AUSBLICK 2026

- »» Pilotierung unserer Azubi-Hausmesse Februar 2026
- »» Implementierung unseres Gesundheitsförderungskonzept
- »» Außengastronomie
- »» Inbetriebnahme des Hotelbereichs

Vielen Dank für Ihre
Aufmerksamkeit

